

広報きつき

Public Relations Magazine of Kitsuki City

令和4年
7月号
2022.07.01
No.202

- P2 後期高齢者医療のお知らせ
- P9 子育て世帯の生活支援のため給付金を支給します!

広報きつき



杵築市公式ウェブサイト
<http://www.city.kitsuki.jp/>

編集・発行 杵築市役所 総務課
〒873-0001 大分県杵築市大字杵築372番地1

☎0978-62-1800

印刷 有限会社三晃堂印刷
この雑誌は再生紙を使用しています。



〔表紙〕
6月7日に行われた、杵築市総合体育大会。各会場で県大会を駆け、熱い試合が行われました。写真は、B & G陸上競技場で行われたリレーの様子。

杵築まちかど瓦版

贈呈



ハウスみかん贈呈式

5月12日、ハウスみかんの贈呈式に杵築地域柑橘研究会木村会長、ハウスみかん部梅田部会長、JA東部藤原選果場専任課長が訪れ、「生産者が丹精込めたハウスみかんを食べて元気になってもらいたい」と話されました。

贈呈



新茶贈呈式

6月2日、新茶の贈呈式に農事組合法人きつき茶生産組合の宇都宮代表理事と稲吉総務課長が贈呈に訪れました。宇都宮代表理事は「例年より気温が不安定で今年度の生産量は30トン程度だがおいしいお茶ができた」と話されました。

研修会



防災士リーダー養成研修

5月22日、防災士として活動されている方を対象とした「防災士リーダー養成研修」が行われました。この養成研修は、半年間で6回研修を受けてもらい、今後、啓発活動や、訓練を企画し、実行する能力を身に付けてもらいます。

落成式



杵築速見消防組合山香出張所落成式

5月26日、杵築速見消防組合山香出張所の落成式が行われました。新出張所は、これまで以上に地域住民の安心安全に対応していくために避難所機能を併せ持つ研修室など地域防災の対応拠点としての設備が整備されました。

交付式



令和4年度「人権の花運動」指定書交付

5月26日、山香小学校で主に花のお世話をする6年生が出席し、指定書交付式が行われました。指定校として「やさしさと 笑顔で咲かせる 山香の花」をスローガンに、1年間「人権の花運動」に取り組まれます。

寄附



杵築ライオンズクラブ様からご寄附

5月12日、杵築ライオンズクラブ様から子どもの居場所b&gきつきへ文庫一式のご寄附がありました。是永会長は、「利用されるお子さんの活動の一つの選択肢として本と触れ合い、見聞を広めてほしい」と永松市長へ手渡されました。

杵築市公式SNS

LINE



Twitter



Facebook



Instagram



後期高齢者医療広域連合から歯科口腔健診のお知らせ

大分県後期高齢者医療広域連合では、今年度76歳、78歳、81歳の誕生日を迎える後期高齢者医療の被保険者を対象に、肺炎等の感染症や口腔機能の低下を予防するため歯科口腔健診を実施します。

お口の中の健康は、いきいきとした生活を送るためにも重要ですので、歯科口腔健診を受けましょう。

【対象者】

大分県後期高齢者医療の被保険者で今年度76歳、78歳、81歳の誕生日を迎える方

※対象者には、6月末に歯科口腔健診受診券・問診票、実施機関一覧を送付しております。

【検査項目】 問診、歯・入れ歯の状況、かみ合わせ状態、口腔内の状況、歯周組織の状況、飲み込み機能の状況

【実施期間】 令和4年7月1日(金)～令和5年1月31日(火)まで

【実施機関】 大分県後期高齢者医療広域連合と契約する歯科医療機関(健診を受診する際は、事前予約が必要です。)

【持参するもの】

①被保険者証(カード)

②歯科口腔健診受診券・問診票(A4用紙1枚 両面印刷)

※被保険者証や歯科口腔健診受診券・問診票を持参しないと受診できない場合があります。紛失した場合や送付されていない場合は、広域連合までお問い合わせください。

【費用】 歯科口腔健診にかかる費用は1回のみ無料です。

※健診にて治療が必要と診断された場合の治療費については、自己負担となります。

☎大分県後期高齢者医療広域連合(☎097-534-1771)

【国民健康保険及び後期高齢者医療制度加入者の方へ】 新型コロナウイルス感染症に係る傷病手当金の適用期間延長について

杵築市国民健康保険または大分県後期高齢者医療制度に加入している方で、新型コロナウイルスに感染または感染の疑いがあり、仕事を休んだことで給与の支払いを受けられなかった方を対象に、支給する「傷病手当金」の適用期間を令和4年9月30日まで延長します。

支給期間： 労務に服することができなくなった日から起算して3日を経過した日から労務に服することができない期間

支給額： 直近の継続した3か月間の給与収入の合計額を就労日数で除した金額×2/3×支給対象となる日数
※給与等の全部または一部を受けることができる場合は、支給額が調整されます。

適用期間： 令和2年1月1日～令和4年9月30日に療養のため労務に服することができない期間
(入院が継続する場合等は、最長1年6か月まで)

※労務に服することができなかった日ごとに、その翌日から2年を経過すると、時効により傷病手当金の支給申請はできなくなります。

※支給を受けるためには申請が必要です。申請を希望する場合は、事前に下記担当係へ電話でお問い合わせください。

☎市民生活課 国保係(☎0978-62-1806)

後期高齢者医療のお知らせ

▶ 令和4年度 保険料額決定通知書等の送付について

令和4年度の保険料が決定しましたので、**7月中旬**に決定通知書等をお送りします。

保険料の納め方については、通知書の『**期別保険料額**』をご覧ください。

▶**特別徴収額の欄に保険料額が記入されている場合は**、その月の年金から差し引かれます。

▶**普通徴収額の欄に保険料額が記入されている場合は**、その月の納期限までに納付書等で保険料を納めてください。

ただし、口座振替申請をされている方は、納期限の日に通知書に記載している金融機関から引き落とされます。

▶ 新しい後期高齢者医療保険証を送付します(2回交付となります)

現在お持ちの(緑色)の被保険者証は、7月末で有効期限が切れます。

▶1回目

お住まいの市町村から、**7月中旬**

に簡易書留でお送りします。

1回目交付の保険証(茶色)

有効期限：令和4年9月30日

▶2回目

お住まいの市町村から、**9月中旬**

に簡易書留でお送りします。

2回目交付の保険証(桃色)

有効期限：令和5年7月31日

▶ 令和4年度 限度額適用・標準負担額減額認定証の申請受付

外来や入院時に自己負担限度額を超える場合、下記認定証を医療機関に提示することで、医療費が限度額までの負担となります。(「限度額適用・標準負担額減額認定証」をお持ちの方は、入院時の食事代も減額されます。)

【申請窓口】 市民生活課 国保係、山香振興課、大田振興課

限度額適用・標準負担額減額認定証

限度額適用認定証

【対象者】 令和4年度住民税非課税世帯に属する方

【対象者】 住民税課税所得145～690万円未満の現役
並み所得区分の世帯に属する方

※現在お持ちの方で、令和4年度も該当となる方には、7月中旬に新しい認定証を送付しますので、手続の必要はありません。

【非自発的失業者の保険料の減免について】

非自発的に失業した方は、申請により保険料が減免される場合がありますので、広域連合または市町村の担当課にお問い合わせください。

☎大分県後期高齢者医療広域連合(☎097-534-1771) 市民生活課 国保係(☎0978-62-1806)

国民健康保険のお知らせ

▶ 新しい国民健康保険証を送付します

7月中旬に簡易書留にて新しい保険証をお送りします。

8月以降は新しい保険証をご使用ください。

有効期限は令和5年7月31日までです。

※令和4年8月2日から令和5年7月31日までに『高齢受給者証対象(70歳)になる方』と『後期高齢者医療制度へ移行される(75歳になる)方』については、誕生日に応じて有効期限が短くなっています。該当する方には有効期限までに新しい保険証をお送りします。

☎市民生活課 国保係(☎0978-62-1806)

地域巡回健診のお知らせ

新型コロナウイルス感染症の感染防止のため、健診会場が3密（密閉、密集、密接）とならないよう、下記のとおり受付時間を小学校区・地区ごとに分けました。みなさまにはご不便をおかけしますが、なるべくご指定のお時間にご来場のうえ、受付をお願いします。当日は、ご自宅で健康チェック・体温測定の実施、マスクを着用してお越しください。

右記の症状のある方は、ご来場をお控えいただきますようお願いいたします。

【チェック項目】

- ①37.5度以上の発熱がある。
- ②せき、鼻水、のどの痛みなどの症状がある。
- ③体のだるさや倦怠感がある。
- ④匂い・味覚の鈍さを感じる。
- ⑤14日以内に、①から④の症状があった。
- ⑥家族の方、周囲の方に①から⑤に当てはまる方がいる。

実施日	会場	受付時間	対象校区・地区	健診内容						
				基本・特定・ 後期高齢者 健診	結核 肺がん	大腸 がん	胃 がん	子宮 がん	乳がん マンモ グラフィ	超音波 検査
7月10日(日)	健康推進館	8:30～ 9:15	杵築小学校区	●	●	●	●	★	★	★
		9:15～10:00	杵築小学校区以外							
7月19日(火)	商工会館 北杵築地区 コミュニティセンター	8:00～ 9:00	市内全域	●	●	●				
		10:30～11:00	市内全域	●	●	●				
7月24日(日)	大田庁舎	8:00～ 8:30	田原地区	●	●	●	●	●	●	
		8:30～ 9:00	朝田地区、大田地域以外	●	●	●				
	西俣水生活改善センター	10:30～11:00	市内全域	●	●	●				
8月 4日(木)	大内地区 コミュニティセンター	8:00～ 8:30	大内小学校区	●	●	●	●	●	●	
		8:30～ 9:00	大内小学校区以外							
	奈狩江地区 コミュニティセンター	10:30～11:00	護江小学校区	●	●	●	●	●	●	
		11:00～11:30	豊洋小学校区 奈狩江地区以外	●	●	●	●	●	●	

※詳細は、広報きつき4月号折り込み「令和4年度 健診のお知らせ」、または市公式ウェブサイトをご覧ください。

※問診票(検診受診票または検診票)や検便容器がご自宅に届いていない方は、健康推進館、市役所各庁舎(市民生活課、山香振興課、大田振興課)でお受け取りください。

※乳がん検診、子宮がん検診を受診される方は、大きめのタオルをご持参ください。

※乳がん超音波検査は事前の予約が必要です。★は女性スタッフが対応予定です。 ☎ 健康長寿あんしん課 (☎0978-64-2540)

熱中症を予防しよう

幼児の注意点

- 幼児は体温調節機能が十分発達していないため、特に注意が必要です。
- 晴れた日は地面に近いほど気温が高くなるため、幼児は大人以上に暑い環境にいます。

予防法

- 外出するときは日傘や帽子を準備する
- 涼しい服装をする
- こまめに水分をとる
- 無理をせず休憩する
- 日陰を利用する



高齢者の注意点

- 高齢者は温度に対する感覚が弱くなるため、室内でも熱中症になることがあります。
- 室内に温度計を置き、こまめに水分を補給することを心がけましょう。

熱中症一時休憩所

- 市役所各庁舎、生涯学習館、健康推進館、市立図書館に「熱中症予防一時休憩所」を設けています。(7月～9月)のぼり旗をみかけたら、お気軽にご利用ください。



SUSTAINABLE
DEVELOPMENT
GOALS

きつみんの

ちいーとのぼそう！ 健康寿命

3 すべての人に
健康と福祉を



今月のテーマ…死亡原因で最も多い、「がん」

日本人の死因の第1位は「がん」で、2人に1人がかかり、3人に1人がなくなっているって聞いたことがあるかな。杵築市民の死因の第1位も「がん」で、およそ4日に1人は、「がん」でなくなっているそうだよ。

がんにかかるのは、年齢や性別で違うんだって。がんは年を取るほどかかりやすいんだね。がんになる前になんとかしたいね。

がんは、何が原因だと思う？主な原因は、「生活習慣」や「感染」なんだって。まずは、若い時から健康的な生活習慣や体づくりを続けることが大事なんだね。

がんになるリスクを減らす5つの健康習慣

1. たばこをやめる(煙を吸わない)
2. お酒を控える
3. バランスのとれた食事をする
4. 運動不足にならないようにする
5. 体重は適正範囲を維持する

杵築市の主な死亡原因(令和2年)

死亡総数 422人

1位	がん	90人(21.3%)
2位	心疾患	64人(15.2%)
3位	老衰	47人(11.1%)
4位	脳血管疾患	40人(9.5%)

年齢別に見たがんにかかる人の割合(10万人あたり)

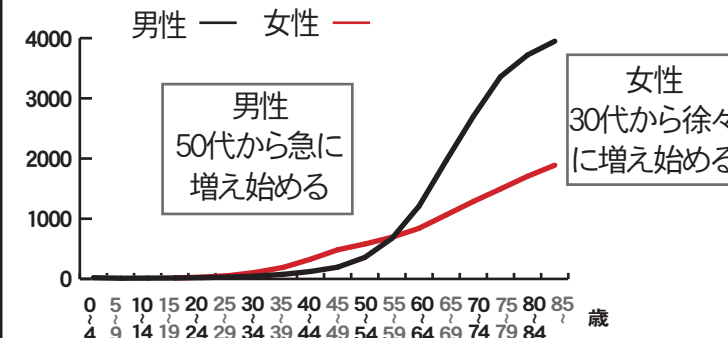

ウイルスなどに感染して起きる、胃がんや子宮がん、肝がんは、感染していないかどうかを検診や病院で調べておくと安心だね。

がんは、病気が進むまでは、「痛い、苦しい、出血する」といった自覚症状がでにくいから、体の中でがんが大きくなったり広がっていても、早いうちに自分で気づくのは難しいよね。

市では、5つのがん検診(胃、肺、大腸、子宮、乳)をしていて、仕事先などでがん検診を受ける機会がない人は受けることができるよ。がん検診の対象になると、年に1回、2割の自己負担で受けられるよ。例えば、5つ全部受けると2万円くらいかかるけど、検診窓口での支払いは4千円で済むってことだから、お得だよね。

去年、がん検診を受けた人から、「たまたま、がん検診を受けたら、がんが見つかったね…。がんと言われて不安だったけど、先生から「早いうちにわかってよかったね」って言われたの。もし、検診を受けていなかったら…と考えると、受けておいてよかったわ。」という話を聞いたよ。

「検診でがんが見つかったらどうしよう…」と思うかもしれないけど、受けておいたほうが安心だね。

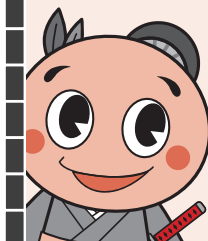

がん検診の対象年齢

- 子宮がん…20歳以上
- 乳がん…30歳以上
- 胃・大腸・肺がん…40歳以上

☎ 健康長寿あんしん課 (☎0978-64-2540)

navigation

7月は「社会を明るくする運動」 強調月間です

福祉事務所 総務・高齢者福祉係 ☎0977-75-2405

「社会を明るくする運動」とは、すべての国民が、犯罪や非行の防止と犯罪や非行をした人たちの更生について理解を深め、それぞれの立場で力を合わせ、犯罪や非行のない安全で安心な明るい地域社会を築くための全国的な運動で、今年で72回目を迎えます。

犯罪や非行をした人たちが社会復帰をするためには、地域社会において彼ら彼女らが孤立することのないよう、その立ち直りを支えていくことが大切です。

期間中は、市民の皆様に活動内容を広く知っていただき、理解を深めていただくために、街頭広報やケーブルテレビでショートアニメの放送を予定しています。



更生ペンギンのホゴちゃん

サラちゃん

navigation

重度心身障がい者医療費受給 資格者証の更新について

福祉事務所 障がい福祉係 ☎0977-75-2405

重度心身障がい者医療費受給資格者証について、受給対象となっている方には7月中旬に更新申請書と一緒に受給者証を送付いたします。

更新申請書の記載内容に変更がある方は、書類に必要事項を記入の上、各庁舎窓口へ提出してください。変更がない方については、更新申請書の提出は不要です。

記載内容の変更の有無にかかわらず更新申請書と一緒に送付された受給者証は、令和4年8月1日からお使いいただけますので大切に保管してください。

なお、現在お持ちの受給者証につきましては、有効期限の令和4年7月31日を過ぎましたら破棄してください。

navigation

資源ごみの正しい出し方 にご協力ください

市民生活課 環境衛生係 ☎0978-62-1807

夏季に入り、例年ペットボトルや空き缶などの資源ごみの量が増える時期となりました。資源ごみについては、正しい出し方をしていただければ、ごみではなく貴重な資源となりますので、正しい出し方にご協力ください。

【ペットボトル・空き缶共通】

●フタやラベルは外してください

金属のフタは燃やさないごみ、プラスチックのフタやラベルは燃やすごみとして処理してください。

●中はゆすいでください

一度ゆすいであうで、中に何も入っていないことを確認のうえ、資源ごみとして出してください。

糖分の入った液体(ジュース等)が入っていると機械の故障につながります。また、たばこ、電池等其他のごみが中に入っていると資源化処理が出来ません。

●きちんと分別したうえで出してください

資源ごみに関しては、一つの袋には1種類のごみを入れてください。

ペットボトルと空き缶と一緒に入っていると、資源化処理が出来ません。

缶に関しては、スチールとアルミを仕分ける機械を杵築市で導入していますので、仕分ける必要はありませんがペットボトルと空き缶を一緒にの袋に入れないようにしてください。



飲み物、お菓子の缶、缶詰、スプレー缶など

※スプレー缶は中身を使い切ってください。また、スプレー缶のうち、塗料については資源ごみとして取り扱いできませんので、「もやさないごみ」としてください。

navigation

マイナンバーカードの出張申請 について

市民生活課 戸籍係 ☎0978-62-1806

7月は野辺・守江・灘手区の方を対象にマイナンバーカードの出張申請サービスを行います。

出張申請ではタブレット端末で写真を撮り、オンライン申請手続を行います。申請手続は短時間(5分程度)で終わりますので、ぜひ、この機会をご利用ください。

【開設日時】

- ①7月17日(日) 10時～16時
- ②7月24日(日) 10時～16時

【場所】

- ①護江小学校体育館
- ②灘手区公民館

【申請に必要な書類】

- マイナンバーカード交付申請書(市役所から送ったもの)
- 申請者の本人確認書類…1点
(例)運転免許証、運転経歴証明書(平成24年4月1日以降に発行されたもの)、パスポート、身体障害者手帳、健康保険証、介護保険証、年金手帳等、年金証書、子ども医療受給者証など官公署が発行した身分証明書
- 個人番号通知カード(持っている方)

※申込時に本人確認(例：運転免許証＋健康保険証)ができる方はカードをご自宅に郵送することもできます。

navigation

農地利用状況調査を実施します

農業委員会事務局 ☎0978-64-0711

遊休農地の実態把握と発生防止・解消や違反転用の防止を目的に「農地利用状況調査」を実施します。

調査にあたり、農地利用最適化推進委員・農業委員が農地へ立入り、現況の写真撮影や現状をお伺いすることがありますので、ご理解とご協力をお願いします。

また調査により判明した遊休農地は、その所有者等に対し、「利用意向調査」(農地法第32条)を行います。

【調査対象】 市内すべての農地

【調査期間】 7月中旬～8月末

【調査方法】 農地利用最適化推進委員や農業委員が農地の現況を目視にて確認

navigation

マイナポイント第2弾！ 手続きが始まりました

市民生活課 戸籍係 ☎0978-62-1806

マイナンバーカードを作ったらもらえるマイナポイント最大20,000円(マイナポイント第2弾)のうち

・マイナンバーカードの健康保険証としての利用登録で7,500円分
・マイナンバーカードの公金受取口座の登録で7,500円分のポイント付与の手続きが6月30日から始まりました。

健康保険証の利用登録及び公金受取口座の登録手続だけではポイントはもらえません。別途ポイント付与の手続きが必要です。

【手続きに必要なもの】

- マイナンバーカード(暗証番号数字4桁の入力が必要です)
- ポイントを受取るための対象となるキャッシュレス決済(カード・QRコード等)

【手続き場所】

- ①対応するスマートフォンやパソコンを使ってご自身で手続きをする。
- ②マイナポイント手続きスポット(郵便局・携帯ショップ・セブンイレブンATM・ローソンコピー機)
- ③市役所本庁舎市民生活課戸籍係及び各庁舎市民生活係の窓口(7月12日から8月31日までの間、本庁舎1階ロビーに専用ブースを設置します。)

※このポイントがもらえる対象は本年9月末までにマイナンバーカードの申請をした方です。お時間に余裕をもってお早めに申請してください。

navigation

地籍調査事業実施地区のお知らせ

農業委員会事務局 ☎0978-64-0711

今年度、地籍調査を実施する地区をお知らせします。

調査にともない、土地の所有者・関係者へ8月末までに通知を行う予定です。皆さまのご協力をお願いいたします。

【杵築地域】

大字大内の一部(字黒田・堂面・平原・原・天神)
大字横城の一部
(字唐木迫・大上古・落合・仏石・イヤケ谷・天堤・大茂・タカラ迫・堂ノ後・立ヶ鼻)

【山香地域】

大字南畑の一部(字下田・東台)

navigation

子育て世帯の生活支援のため給付金を支給します！

☎ 福祉事務所 子育て支援室 ☎0977-75-2408

新型コロナウイルス感染症による影響が長期化する中で、食費等の物価高騰等に直面する低所得の子育て世帯に対し、特別給付金を支給します。

【令和4年度低所得の子育て世帯生活支援特別給付金】

※「ひとり親世帯分」と「ひとり親世帯以外分」があります。該当する分をご参照ください。

【支給額】 対象児童1人当たり一律5万円（1回限り支給）

【申請書提出期限】 令和5年2月28日（火）

【申請書受付窓口】

本庁舎 1階 市民生活課 年金・福祉・子ども窓口係

山香庁舎 2階 子育て支援室

大田庁舎 1階 大田振興課 市民生活係

※申請書類は受付窓口にあります。（市公式ウェブサイトからダウンロードもできます）

※郵送の場合は、子育て支援室宛お送りください。

879-1307 杵築市山香町大字野原1010番地2 子育て支援室

●ひとり親世帯分

【支給対象者】 次のいずれかに該当する方 ※ひとり親世帯以外分を受給済みの方は対象外です。

①令和4年4月分の児童扶養手当が支給された方

②公的年金等を受給していることにより、令和4年4月分の児童扶養手当の支給を受けていない方（児童扶養手当に係る支給制限限度額を下回る方に限ります。）

③新型コロナウイルス感染症の影響を受けて家計が急変するなど、収入が児童扶養手当を受給している方と同じ所得水準に減収した方（家計急変者）

【給付方法】

①【令和4年4月分の児童扶養手当受給者】

申請は不要です。児童扶養手当を受給している口座へ6月に支給済みです。

②③【公的年金受給者と家計急変者】

申請が必要です。ケースにより必要書類等が異なります。子育て支援室へお問い合わせください。

●ひとり親世帯以外分

【支給対象者】 次のいずれかに該当する方 ※ひとり親世帯分を受給済みの方は対象外です。

①令和4年4月分の児童手当または特別児童扶養手当の支給を受けている方であって、令和4年度住民税均等割が非課税である方

②対象児童（令和4年3月31日時点で18歳未満の子※障がいのあるお子様については20歳未満）の養育者であって、次のいずれかに該当する方

・令和4年度住民税均等割が非課税である方

・新型コロナウイルス感染症の影響を受けて家計が急変し、令和4年度住民税均等割が非課税である方と同様の事情にあると認められる方（家計急変者）

※令和5年2月末日までに生まれた新生児も対象になります。

【給付方法】

①【令和4年4月分の児童手当または特別児童扶養手当の受給者で、令和4年度住民税均等割が非課税である方】

申請は不要です。児童手当または特別児童扶養手当を受給している口座へ7月に支給予定です。支給対象者には、6月下旬に個別に通知を郵送しています。

②【上記以外の方（高校生相当の児童のみ養育している方、家計が急変した方、公務員など）】

申請が必要です。ケースにより必要書類等が異なります。子育て支援室へお問い合わせください。

navigation

住民税非課税世帯等に対する臨時特別給付金のご案内

☎福祉事務所 総務・高齢者福祉係 ☎0977-75-2405

令和4年2月から支給開始している本給付金を、新たに「令和4年度から住民税均等割が非課税となった世帯」に対して、プッシュ型の給付を行うことになりました。

対象となる世帯には、杵築市から給付内容や確認事項を記載した確認書を郵送します。必要事項を記入のうえご返送ください。（既に本給付金を受給された世帯に、再度支給されるものではありません。）

【支給額】 1世帯あたり10万円 ※1世帯1回限り

【対象世帯】

下記要件の全てに該当する世帯が支給対象です。

●令和3年12月10日において日本全国のいずれかの市町村に住民票があり、かつ令和4年6月1日に杵築市に住民票がある世帯

●世帯の全員が令和4年度分の住民税が非課税である

●世帯の中に住民税課税者に扶養されていない者がいる

●既に「住民税非課税世帯等に対する臨時特別給付金」の支給を受けた世帯、または当該世帯の世帯主であったものを含む世帯ではない

【申請が必要な場合】

世帯の中に下記に該当する方がいる場合、確認書は送付されません。

※申請期限：9月30日（金）

●税の未申告の方がいる場合：

受給するためには、所得（令和3年分）の申告を行ったうえ、申請が必要です。

●令和3年12月11日以降に杵築市へ転入した方がいる場合：受給するためには、申請が必要です。

【確認書送付時期】 6月末から順次送付中

【確認書返送期限】 発行日から3か月以内

【受付窓口・申請書配布先】

本庁舎 1階 市民生活課 年金・福祉・子ども窓口

山香庁舎 2階 福祉事務所 総務・高齢者福祉係

大田庁舎 1階 大田振興課 市民生活係

navigation

令和4年度 第1回 杵築市国民健康保険運営協議会開催

☎ 市民生活課 国保係 ☎0978-62-1806

令和4年度 第1回 杵築市国民健康保険運営協議会を下記のとおり開催します。

会議は、傍聴できます。詳しくはお問い合わせください。

【開催日時】 7月12日（火）13時～

【場所】 杵築市役所 本庁舎2階 大会議室

【議題】

- ・令和3年度杵築市国民健康保険特別会計決算（見込み）について
- ・令和4年度杵築市国民健康保険特別会計予算について
- ・令和4年度国保保健事業の取り組みについて
- ・新型コロナウイルス感染症にかかる国民健康保険税の減免について
- ・その他

【傍聴定員】 5人程度 （先着順）

【傍聴受付】

当日12時30分以降に直接会場へお越しください。

※新型コロナウイルス感染症の状況により予告なく中止または延期する場合があります。
※検温のご協力をお願いします。
検温の結果、入場をお断りする場合があります。

※マスクを着用してください。



別杵速見地域広域市町村圏事務組合財政状況の公表について

令和3年度下半期の財政状況を別杵速見地域広域市町村圏事務組合ホームページで公表しています。

詳しくは (<https://www.bekkihayami-oita.jp/>) から確認できます。

【問い合わせ先】

別杵速見地域広域市町村圏事務組合

☎0977-21-1126

図書館だより

大人のための朗読会 怪談 を開催します！！

背筋が凍るひと時を図書館で。

選りすぐりの怖いお話をご用意してお待ちしております。

日時：7月24日（日）19時～20時30分（開場18時30分）

場所：本館 知識の広場

定員：25名（高校生以上）

申込期間：7月23日（土）まで

申込方法：カウンターまたは電話
（要事前予約）



杵築市立図書館 ゆかたの日

天神祭り、朗読会にあわせて、ゆかた（和服）で図書館にいらした方にささやかなプレゼント。ぜひ、みなさん一緒に“和服の似合う町きつき”を盛り上げませんか？プレゼントはなくなり次第終了となります。

スタッフも和装でお出迎えます。

日時：7月24日（日）9時～17時

場所：本館

対象：当日、浴衣、着物や甚平などの和装でご来館の方



今月の上映会のお知らせ

●木曜上映会

作品：「きつと、うまくいく」170分

日時：7月21日（木）13時30分～

場所：本館 多目的室

定員：30名

●キッズシアター

作品：「アルプスの少女ハイジ」107分

日時：7月17日（日）13時30分～

場所：本館 多目的室

定員：20名（保護者付き添い可）

両上映会共に当日先着順

※13時からカウンターで整理券を配布します。

サクサク宿題やっちゃおう！！

夏休み子どもイベント宿題おたすけ隊 参上！！

Ⅰ 夏休み 子ども科学教室

私たちの生活に欠かせない“電気”のひみつ、知ってる？
どんなふうに見えるのかな？どうやって使えるのかな？

期日：7月25日（月）

●電気をつくるしくみを知ろう 14時～14時45分

●暮らしと地球環境を考えよう 15時～15時45分

場所：本館 多目的室

定員：各講座20名（小学生）

申込期間：7月24日（日）まで

持ってくるもの：筆記用具

※2つを受講可能です。もちろん1つのみでもOK！
申し込みの際にお知らせください。

Ⅱ 天体望遠鏡を触ってみよう！

天体望遠鏡ってどうやってつかうのかな？
さわって学ぼう！

講師：

川田 正昭 先生（関崎海星館 館長）

清水 清美 先生（よこだけキララ館 天文台長）

日時：

8月6日（土）・20日（土）・27日（土）10時～12時

場所：本館 多目的室

定員：20名（小学生）

申込期間：8月5日（金）まで

持ってくるもの：帽子、水分補給のための水筒等



Ⅲ 子ども絵画教室 読書感想画に挑戦しよう！

うまく描ける方法を先生に教えてもらっちゃおう！

講師：森 浩 先生（森美 デザイナー）

日時：8月7日（日）13時～16時

場所：本館 多目的室

定員：20名（小学生）

申込期間：8月6日（土）まで

持ってくるもの：

●絵を描く道具、雑巾など

考えてくること：

●感想画に描きたい場面

※絵を描く用紙は図書館で用意します

3つの講座ともに事前申込が必要（参加費：無料）。
カウンターか電話でどうぞ。

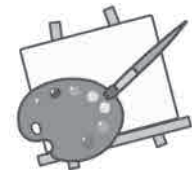

感染症の拡大状況によっては、臨時休館等サービスを変更する可能性があります。
最新情報は、ウェブサイトでご確認ください。

●定期休館日

【杵築市立図書館 本館】 ☎0978-62-4362 毎週火曜日、祝日、年末年始

【山香図書室】 ☎0977-75-1055 毎週火曜日、祝日、年末年始

【大田図書室】 ☎0978-52-3111 毎週火・土・日曜日、祝日、年末年始

●開館時間 各館にお問い合わせください。



図書館公式サイト



図書館携帯サイト

7月 月の カレンダー	日	月	火	水	木	金	土	●本館休館日
						1	2	
3	4	5	6	7	8	9		
10	11	12	13	14	15	16		
17	18	19	20	21	22	23		
24	25	26	27	28	29	30		
	31							

navigation

杵築市立図書館協議会委員を募集します

☎ 杵築市立図書館 ☎0978-62-4362

杵築市立図書館では、図書館運営やサービスについて幅広くご意見や、ご提言をいただく図書館協議会委員を募集します。

【募集人員】 1名

【任期】 委嘱の日から令和6年3月31日

【応募資格】

- 令和4年4月1日現在、満18歳以上で、市内在住の方で、市税に滞納がない方
- 主に平日に開催される会議に出席できる方（年2回程度）
- 図書館について関心があり、社会教育の関係者及び家庭教育の向上に資する活動を行っている方、または経験者
- 現職の国又は地方公共団体の職員及び国、地方議会の議員でない方、市の附属機関等の公募による委員でない方
- 暴力団等の構成員でない方

※地方公務員法第16条に該当する人は、応募できません。

【応募方法】

所定の応募用紙と小論文（テーマ「これからの公共図書館に求められるもの」800字程度）を添えて、持参、郵送、Eメールで、杵築市立図書館まで提出してください。

応募用紙は、杵築市立図書館、山香図書室、大田図書室または市公式ウェブサイトからダウンロードできます。

【応募締切】 7月15日（金）

【選考方法】

応募書類（応募用紙・小論文）の内容及び面接により、選考を行います。面接の日時については、後日連絡いたします。選考結果は、後日郵送にてご連絡いたします。なお、提出いただいた応募書類は返却いたしませんので、あらかじめご了承ください。

【応募・問い合わせ】 杵築市立図書館（☎0978-62-4362）

市長室から Vol.87

杵築市長 永松 悟

防災士 23万人

大分県は、先月の11日に梅雨入りしました。近年は、地球温暖化に伴う異常気象で、「線状降水帯」が頻回に発生し、河川の氾濫や土砂崩れが起き、また大型化する台風で被害も広域に及んでいます。

さらに、今後40年以内に90%程度の確率で発生する「南海トラフ巨大地震」などもあり、全国的に防災や減災への意識が高まる中、今注目されているのが防災の意識と知識、技能を有する防災士の皆さんです。全国で23万人を超えました。

杵築市には422人の防災士がいます。日頃は地域の防災・減災の啓発に取り組み、災害発生時には市役所や消防署・消防団との連携のもと、避難誘導や避難所の運営にご協力をい

ただいています。頼もしい限りです。

自治協での防災

災害対策基本法では、①一人で避難できない人は誰で、②この誰が支援するのか、③発災時にどこに避難してもらうのか、④避難先に必要な支援は何か、などについて日頃から地域で把握し、市町村が名簿を作り、個人情報ですが発災時には関係する支援機関と共有します。災害時の情報共有は法律で認められています。市内には、自力での避難が難しい高齢者や障がいのある方などが1314人います。その内、支援者がいて登録を済ませている方が702人で、残りの612人は孤立しかねない状況にあります。無関心ではいられません。各住民自治協議会の防災を担う部会や地区の防災士さん、市役所と一緒に、災害時に一人も孤立させない地域づくりを進めてまいりましょう。

子育て世代包括支援センター ハートペアルームより♡ ～生理用品をご利用ください～

暑い季節となりました。子どもたちは夏休みを前に、わくわくして過ごしていることでしょう。保護者の方は夏休みのお弁当づくりなどで頑張る時ですね。夏バテや熱中症などを予防し、体調管理にお気を付けください。

さて、コロナ禍の経済的な理由などで生理用品の購入に苦労する状態が社会問題として取りざたされました。そこで杵築市では、昨年度から社会福祉協議会を通じて寄付していただいた生理用品を市内小中学校に配布して、子どもたちが学校でもらえる体制としています。十分に生理用品が準備できない場合や、忘れてしまったなどでお困りの際は、お気軽に保健室の先生に声をかけて、受け取るようにお伝えください。

ハートペアルームでは、日ごろの子育ての悩みだけでなく、発達障がい、しつけや虐待相談、ひとり親相談、離婚前相談、DV相談など幅広く相談を受け付けています。子育てに関することならどんなことでも、ひとりで悩まずに、まずはご相談ください。

相談先：ハートペアルーム ☎0978-64-2525 (健康推進館内)

場所：杵築市大字猪尾956番地

開所時間：平日8時30分～17時(年末年始・祝日を除く)

夜間・休日の場合などは

『いつでも子育てほっとライン』 ☎0120-462-110

こどもの健診・教室

岡健康長寿あんしん課

☎0978-64-2525

※新型コロナウイルス感染症の影響により
中止・変更する場合があります。

健診

【健診会場】
杵築市健康推進館：全地域の方

●4・5か月児健診

対象：令和4年3月・4月生まれ
8月19日(金) 12時30分～13時受付

●1歳6か月児健診

対象：令和3年2月・3月生まれ
8月 5日(金) 12時30分～13時受付

●2歳児歯科健診

対象：令和元年12月・令和2年1月生まれ
7月14日(木) 13時～13時30分受付

●3歳児健診

対象：平成30年12月・平成31年1月生まれ
7月15日(金) 12時30分～13時受付

教室

●すくすく広場

対象：概ね1歳未満の赤ちゃんと保護者
7月 8日(金) 10時～12時
場所：cha-cha(中央こども園)
内容：身体計測・育児相談・歯みがき相談

●わいわい教室 新規要予約

対象：障がいのあるお子さんの保護者
7月13日(水) 10時～12時
場所：杵築市健康推進館
内容：座談会



「みなさま初めまして」



内科

くまたに じゅんのすけ
熊谷 純之介

山香病院だより vol.172

みなさま初めまして。今年度より山香病院に赴任させていただいております内科の熊谷純之介と申します。4月から約2カ月外来を担当させていただいております。これからも山香の医療に貢献できるように努めてまいります。

時の流れは速いもので初夏を迎えました。山香は緑豊かな山間の町で、自然に恵まれています。私はこの自然が大好きです。しかし季節によりこの自然が住民を悩ませることもあります。そう、もうすぐ山香は蜂の季節です。山香病院の夏の救急外来は蜂刺傷の患者さんであふれか

えることもあります。日本では蜂刺傷は8月をピークに蜂の活動期の7～9月に集中しています。今回は蜂刺傷後の対応、刺されないための工夫、蜂と遭遇した時の行動についてお話させていただきます。たいと思います。

まず蜂刺傷後の対応として大事な点が2点あります。

①自ら蜂の針を除去するのではなく、病院で処置してもらってください。うまく針が抜けないことや、根元から抜かなければ毒袋から毒が放出されることがあるからです。

ご存知ですか？「中退共」の退職金制度

国の退職金制度！

- 新規加入や掛金月額を増額する場合、掛金の一部を国が助成します。
- 自治体等独自の掛金補助制度があります。
- 掛金は全額非課税で、手数料もかかりません。

外部積立型だから管理が簡単！

- 従業員ごとの納付状況や退職金試算額を事業主にお知らせします。
- 退職金は、中退共から直接従業員へ支払われます。

◎パートさんもご加入いただけます。

詳しくはホームページをご覧ください。

お気軽に問合せください

(独)勤労者退職金共済機構
中小企業退職金共済事業本部
☎〇三(六九〇七)二二三四
☎〇三(五九五五)八二二一

！お知らせ

ごみ収集作業員のマスク着用について

気温・湿度の高い中で作業は、熱中症のリスクが高くなるため、ごみ収集作業中は作業員がマスクを外す場合があります。

新型コロナウイルス感染症予防のため、作業員にお声がけする場合はご注意ください。

市民生活課 環境衛生係
(☎0978・62・1807)

バスの車内事故防止についてのお願い

7月1日～31日までの期間「車内事故防止キャンペーン」を実施します。

走行中に席を離れると、転倒など思わぬけがをする場合があります。お降りの際は、バスが停留所に着いて扉が開いてから席をお立ち願います。また、バスは安全運転に徹していますが、やむを得ず急ブレーキをかける場合があります。満席のため、お立ちになつてご利用いただく場合に

は、つり革や握り棒にしっかりとつかまりください。バスの車内事故防止に皆様のご理解とご協力をお願いします。

市民生活課 環境衛生係
(☎0978・62・1807)

国民年金保険料免除の申請について

令和4年度の免除申請等の受付が7月1日から開始されます。

経済的な理由で国民年金保険料を納付することが困難な場合には、保険料の納付が免除・猶予となる「保険料免除制度」や「納付猶予制度(50歳未満)」がありますので、市役所の国民年金担当窓口で手続きをしてください。申請書は窓口にあります。

【免除対象期間】

令和4年7月～令和5年6月まで

※過去の期間については、届出をされる月の2年1ヵ月前まで遡及して免除申請することができます。

※保険料を納め忘れの状態でも、一時的に死亡といった不慮の事態が発生すると障

害基礎年金や遺族基礎年金が受けられなくなる場合があります。

※失業等により保険料を納付することが経済的に困難になったものの申請を忘れていたために未納期間がある方は、一度、市役所の国民年金窓口または年金事務所へご相談ください。

※ご相談の際には、ご本人確認のできるもの(マイナンバーカードや免許証、保険証など)、基礎年金番号のわかるものを持っていただきますようお願いいたします。

市民生活課 年金・福祉・子ども窓口
(☎0978・62・1806)

別府年金事務所
(☎0977・225111)

県立工科短期大学校オープンキャンパス

進学をご検討中の保護者の方や生徒を対象に大学・入試情報・キャンパスツアーに加え、在校生プレゼン型の講義説明など多彩なプログラムを用意しています。是非お気軽にお越しください。

【日時】

7月16日(土)

・9時30分～11時30分

・13時30分～15時30分

8月28日(日)

・9時30分～11時30分

・13時30分～15時30分

【場所】 県立工科短期大学校(中津市東浜)

【定員】

各部30組(1組2名まで)

◎要事前申込 ◎無料

※詳しくは県立工科短期大学校へお問い合わせください。

県立工科短期大学校
(☎0979・235500)

相談

令和4年度きこえとことばの教育相談

【日時】

7月26日(火) 9時30分～15時30分

【会場】 別府市教育事務所3階会議室

【対象者】 0歳から18歳までのお子さまおよびその関係者

【申込締切】 7月20日(水)

◎相談は個別に行います。

◎相談無料 ◎秘密厳守

令和3年度杵築市人権フェスティバル
人権作文最優秀賞作品

(小学校の部朗読者:北杵築小学校6年 佐藤 亜美)

「共生社会へ」

「障がいがある人もそうでない人も、目標をもってあきらめずに努力しがんばれば、目標は叶う。そして、金メダルを取って、みんなに喜んでもらいたい。」

これは、私が考えたパラスイマー木村選手の思いでした。木村選手に聞いたわけではないので、合っているかは分かりません。しかし、道徳の学習で木村選手の語りや金メダルを取って喜ぶ姿を見てそう思いました。

クラスの友だちは、他にこんな意見もありました。「目が見えるようになりたい」「みんなにも、がんばってほしい」「がんばれば、結果はついてくる」「世界中の人に笑顔を届けたい」「目が見えないことも含めて、感謝している」などでした。どうしてそう思ったかなど、話し合いました。

その後、木村選手の密着ドキュメントムービーの一部を見ました。木村選手は、「障がいのある人もいて当然で、障がいをもった人たちももっと社会に出歩きやすく、みんながそういう人がいて当たり前だと思ってくれる社会になってほしいです。共生社会になってほしいです。」と、語っていました。

そこで私は、「共生社会」とはどんな社会か、調べました。これまで必ずしも十分に社会参加できるような環境になかった障がい者などが、積極的に参加、貢献していくことのできる社会で、誰もが相互に人格と個性を尊重し支え合い、人々の多様な在り方を相互に認め合える全員参加型の社会だと、分かりました。

私も、そんな共生社会がいいなと思います。障がいがある人もない人も、女の人も男の人も、お年寄りも若い人も、すべての人がお互いを大切にし、支え合い、誰もが生き生きとした人生を送ることのできる社会にしていきたいです。

障がいがあるとかないとかにかかわらず、困っている人がいたら、私にできる手助けをしたいです。悩んでいる人がいたら、話を聞いて、私にできることを考えたいです。そして、私も、困ったり悩んだりしたら、相談し支え合えるといいなあと思いました。

こんなことを考える機会をくださった木村選手に感謝です。

人権啓発・部落差別解消推進課 ☎0978-62-4799

※相談時間等はお申し込み後に決定します。なお今後の状況により変更になる場合があります。

問 県立聾学校教育相談部
(☎097・538・6664)
(F)097・538・6665

第1回

目と見え方の教育相談会

【日時】

8月4日(木)10時～15時

【会場】

国東市教育委員会(アストくにさき)

【対象】

視覚障がいのある乳児、幼児、児童、生徒、成人、及びその保護者・関係者(保育士・教員等)

【相談内容】

家庭での接し方や、保育・教育・医療に関すること

【申込方法】

希望者は市町村教育委員会へお問い合わせの上、「相談票」を、教育委員会にご提出ください。

※高校生以上の方は、盲学校へお問い合わせください。

【申込締切】 7月25日(月)

※不明な点は、直接盲学校へ

問い合わせください。

問 大分県立盲学校
(☎097・532・2638)

旧優生保護法相談窓口

昭和23年9月11日(平成8年9月25日)までの間に優生手術などを受けた方には、「旧優生保護法一時金支給法」に基づき、国から一時金が支給されます。(存命の方)

大分県では、相談窓口を設置し、情報提供・請求等のお手伝いをしています。

【受付時間】

平日8時30分～17時15分

【相談窓口】

☎097・506・2760

✉sodan12210@pref.oita.

市

F097・506・1735

※来所による相談を希望される方、手話通訳をご利用の方は事前にご連絡ください。

※大分県・厚生労働省のホームページでも請求手続きについて確認いただけます。

問 大分県福祉保健部健康づくり支援課
(☎097・506・2675)

地域に根づき 共に築いて70年
～障がい児・者、高齢者の方々のトータルサポート～
総合福祉ケアサポートセンター
社会福祉法人みのり村
(高齢者拠点・本部) 杵築市大字日野1921-15 TEL 0978-62-2970(高齢者代表)
(杵築障がい拠点) 杵築市大字日野1921-7 TEL 0978-62-2276(代表)
(日出障がい拠点) 速見郡日出町大字大神1616 TEL 0977-72-2818(代表)

B&A 矯正歯科クリニック
- 子どもや大人の歯並び・かみ合わせの治療専門 -
月・水～土曜日 10:00～19:00 休診日:火曜日・祝日
日曜日 10:00～17:00
院長: 藤井昭仁 (日本矯正歯科学会認定医)
★別府ICより杉乃井ホテル方面へ、車で約5分
★国道10号より富士見通りを杉乃井ホテル方面へ
ローソンもみじ坂店となり
歯並び・かみ合わせのご相談は TEL: 0977-26-3321 まで
(検索) B&A矯正歯科

>>>> 杵築裁判所の隣り<<<<< なんでもご相談ください
弁護士法人
こしょう
古庄総合法律事務所
無料法律相談も充実! ☎0978-64-0808
<要予約> 営業時間9:00～17:00 杵築市大字杵築1318番地

公営住宅等入居者募集

☎ 杵築市営住宅管理センター (☎0978-63-0050)

(ケ)・・・ケーブルテレビ基本料込 (世)・・・世帯構成・世帯合計所得による (単可)・・・単身者申込可 (単不可)・・・単身者申込不可

▼7月募集分 ※入居決定後に修繕します。(修繕期間約2ヶ月)

【申込期間】7月1日(金)8時30分～7月20日(水)17時必着 【選考方法】書類審査(申込者多数の場合は後日抽選会を実施)

下原団地 (杵築市大字南杵築1683番地) 市営
【構造】鉄筋コンクリ造3階建 【間取】3DK(和6、洋6×2、DK8) 【駐車場】2台
【家賃】44,180円(ケ) 【部屋番号】102号室、201号室(単不可)

平尾台住宅 (杵築市大字八坂2250番地13) 県営
【構造】鉄筋コンクリ造4階建 【間取】3DK(和6×2、和4.5、DK4.5)
【駐車場】1台(要使用料) 【家賃】15,100円～22,500円(世)
【部屋番号】2A-1-22号室(単可、60歳以上の方、もしくは、障がい手帳をお持ちの方申込可) 【その他】浴槽有、風呂釜無し、ガス(プロパン)

▼随時募集分 【申込期間】随時(先着順です。最新の空き状況は直接お問い合わせください。) 【選考方法】書類審査

平尾台住宅 (杵築市大字八坂3020番地2) 市営
【構造】鉄筋コンクリ造3階建 【間取】3DK(和6×2、和4.5、DK4.5) 【駐車場】2台
【家賃】14,000円～(世) 【部屋番号】80-2A-1 101号室(単可)

立石駅前住宅 (山香町大字立石1265番地5) 市営
【構造】鉄筋コンクリ造3階建 【間取】3DK(和6×2、洋4.5、DK6)
【駐車場】1台 【家賃】16,900円～(世) 【部屋番号】3-4号室(単可)

立石駅前第2住宅 (山香町大字立石1263番地9) 市営
【構造】鉄筋コンクリ造3階建 【間取】3DK(和6×2、洋4.5、DK6) 【駐車場】1台
【家賃】19,500円～(世) 【部屋番号】1-3、3-1号室(単可)

俣水第1団地 (大田俣水3798番地) 市営
【構造】木造平屋建 【間取】3DK(和6×3、DK7) 【駐車場】1台
【家賃】11,000円～(世) 【部屋番号】E-2号室(単可)

注意事項

- 敷金は家賃の3か月分です。
- 各住宅の併願はできません。
- 募集戸数は災害等の事情により増減する場合があります。
- 住宅ごとの入居資格(住宅に困窮している等)、連帯保証人の条件、必要な書類等についてはお問い合わせください。
- 入居決定後に修繕します。(修繕期間60日程度)詳しい入居可能時期についてはお問い合わせください。

上記の募集情報は6月14日時点のものととなります。申し込みは先着順で受け付けていますので、お問い合わせいただいた時には空いていない場合もございますのでご了承ください。

大分県住宅供給公社ホームページ(<http://www.oita-jkk.jp/>)で詳細情報を公開していますので、ご覧ください。

※希望者のみ掲載※敬称略

吉松	矢野	森永	水本	松田	前田	林	中根	手島	土田	田中	多田	杉本	佐藤	古屋	河野	黒田	木元	川野	岡田	小笠原	岩尾	石垣	阿部	安倍
利治	満興	國廣	三枝子	正臣	タマエ	フデ子	久子	義昭	千江子	三恵子	敏憲	エミ子	久男	マスエ	春子	八重子	フサ子	恵美子	忠義	滯子	ヨシコ	ミエ子	幸子	
(宗近)	(篠原)	(大左右)	(浄寺)	(大久)	(須崎)	(西納屋)	(狩宿)	(下村)	(蔭田)	(小谷)	(須崎)	(住吉)	(下日指)	(魚町)	(西溝井)	(加貫)	(宗近)	(大左右)	(西保水)	(貫井)	(小野)	(波多方)	(杉山)	
86	80	73	90	89	85	89	95	94	83	93	97	91	87	86	98	85	89	94	87	88	90	96	82	75

●5月中受付分(行政区・年齢)

ご冥福をお祈りいたします

広報きんきに広告を掲載しませんか？

この大きさを月10,000円

1枠 縦45mm×横90mm

【特典】6か月続けて契約なら1か月分無料で掲載します！

総務課 秘書広報広聴係 ☎0978-62-1800

サマージャンボ7億円

(1等5億円・前後賞各1億円合わせて)

サマージャンボミニ3千万円

この宝くじの収益金は市町村の明るく住みよいまちづくりに使われます。

7月5日(火)2種類同時発売! 各1枚 300円 発売期間:7月5日(火)～8月5日(金)

公益財団法人大分県市町村振興協会

お誕生日おめでとう大募集

お子さんの誕生日の記念に、広報きつきで顔写真入りでお祝いします。**1歳から3歳まで**のお子さんの写真を大募集中です！

掲載申込・・・写真と申込書を総務課(☎0978-62-1800)までご提出ください。申込書は総務課、山香振興課、大田振興課で配布しています。インターネットからもお申し込みできます。

申し込みフォーム



申込み締切は**誕生日の前の月の10日**です。

危険物取扱者保安講習

消防法第13条の23の規定に基づき、危険物の取扱作業の保安に関する講習が8月下旬から10月上旬にかけて県内各会場で開催されます。詳細はお問い合わせください。

【申請書受付期間】7月19日(火)～26日(火)

【受付時間】8時30分～17時

【受講料】4700円(大分県収入証紙で納入)

【申込】杵築速見消防組合内速見郡杵築市危険物安全協会(☎0978-624328)

令和4年度調理師試験 準備講習会

【講習日時・会場】①7月13日(水)・14日(木) 10時30分～15時30分 大分県教育会館2階201研修室(大分市大字下郡) ②7月19日(火)・20日(水) 10時30分～15時30分 今津コミュニケーションセンター研修室(中津市大字植野) ③7月25日(月)・26日(火) 10時30分～15時30分 大分県教育会館2階201研修室(大分市大字下郡) ④8月1日(月)・2日(火) 10時30分～15時30分 別府ビーコンプラザ3階31会議室(別府市山の手町) ※受講申込は各開催会場の第1日目の9時30分～10時30分の間に会場で受け付けます。

【受講対象者】令和4年10月29日(土)開催の調理師試験の願書提出者・今後調理師試験を受ける予定で事前に学習しようとする方

【受講料】1万円(テキスト代含む)

就職

海上保安庁の幹部職員を養成する海上保安大学校及び一般職員を養成する海上保安学校の学生を募集します。

●海上保安大学校

【申込期間】8月25日(木)～9月5日(月)

【試験日】10月29日(土)・30日(日)

●海上保安学校

【申込期間】7月19日(火)～28日(木)

【試験日】9月25日(日)

※受験資格などの詳細は、人事院ホームページ(採用情報NAV)でご確認ください。

【申込】大分海上保安部管理課(☎0975210112)

海上保安大学校・海上保安学校学生採用試験

海上保安庁の幹部職員を養成する海上保安大学校及び一般職員を養成する海上保安学校の学生を募集します。

【申込期間】8月25日(木)～9月5日(月)

【試験日】10月29日(土)・30日(日)

【申込】大分海上保安部管理課(☎0975210112)

杵築で新たにストリートダンスレッスンスタート

水曜 17:00～18:00 KIDZ入門 杵築市文化体育館 ミーティング室
水曜 18:10～19:25 LOCKダンス BOOGIE PLACE 杵築校
金曜 18:30～19:30 POPダンス 080-4724-4281

株式会社 カヤノ農産

住所:山香町大字久木野尾字西カヤノ原1753-48

※茶園草取り及び草刈作業員

・パート可 年齢不問 (70歳以上大歓迎)

・草刈作業員 時給・・・1,200円 交通費込み
・茶園草取り 時給・・・1,000円

昭和建設工業内 ☎0977-72-1071

きつきガイド

ひとの動き

人口 **27,481**人(前月比+ 18)
男 **13,346**人(+ 32)
女 **14,135**人(－14)
〔杵築地域 **20,314**人(+ 39)
山香地域 **6,057**人(－17)
大田地域 **1,110**人(－ 4)〕
世帯数 **13,260**世帯(+ 38)
出生 **11**人 死亡 **49**人
転入 **99**人 転出 **43**人

※令和4年5月末日現在。
住民基本台帳による。

7月の納税・納付

■納期限は8月 1日(月)
固定資産税(第2期)
国民健康保険税(第1期)
介護保険料(第1期)
後期高齢者医療保険料(第1期)
上・下水道料(7月請求分)
ケーブルテレビ使用料(第2期)



人権標語

【優秀賞】	うわさ話 信じてしまつては ずかしい
【優秀賞】	東小学校 3年 中根 明日香
【優秀賞】	まわり見て！ だれかが助け もとめてる
【優秀賞】	護江小学校 4年 宇都宮 千尋
【優秀賞】	笑顔に変わる 優しい言葉を かけようね
【優秀賞】	山香小学校 5年 平沢 夏向花

令和3年度人権標語入賞作品
※学年は令和3年度のもの

イベント・催し物

※7月の行事予定を抜粋しています。

- 9日(土)** **キララ星空教室**
と き 7月9日(土)
18時30分～19時30分
ところ 横岳自然公園 キララ館
◎要 天体観察料
☎ 横岳自然公園 ☎0978-52-3146
- 23日(土)～** **第73回 杵築市美術展**
日洋彫工の部・書道の部・写真の部
と き 7月23日(土)～25日(月)
ところ きつき生涯学習館
☎ 文化・スポーツ振興課 ☎0978-62-5750
- 24日(日)～** **天神祭り**
と き 7月24日(日)・25日(月)
ところ 杵築城下町周辺
☎ 杵築市観光協会 ☎0978-63-0100
- 27日(水)** **令和4年度第2回よろうち！ 杵築オリーブサロン**
と き 7月27日(水) 14時～
◎ハイブリッド開催 ◎要予約
※詳しくは、広報きつき19ページをご覧ください。
☎ 杵築市立山香病院 ☎0977-75-1234
- 17日(日)～** **第42回 杵築地域 ナイターソフトボール大会**
と き 7月17日(日)～
ところ 市営野球場
※山香地域ナイターソフトボール大会との合同開会式を行います。(雨天中止)
☎ 文化・スポーツ振興課 ☎0978-63-5558
- 18日(月)～** **第44回 山香地域 ナイターソフトボール大会**
と き 7月18日(月)～
ところ 市営山香グラウンド
☎ 文化・スポーツ振興課 ☎0978-63-5558

市内の相談会

●記載のない場合は無料・予約不要

- 行政相談委員相談日**
●行政への苦情・要望などの相談
毎月第1水曜日 10時～12時
・きつき生涯学習館
・山香中央公民館
・大田庁舎
☎ 制度に関すること・大分行政監視行政相談センター(☎097-533-1100)
相談日等に関すること・総務課 行政・法規係(☎0978-62-1801)
- 県行政書士会杵築支部による相談会**
※要予約
●相続、遺言、各種許認可等の相談
毎月第2水曜日 13時～15時
今月の会場は、山香中央公民館です。
8月はきつき生涯学習館で行います。
※予約順 1組30分以内
☎ 行政書士末房CC事務所(☎0977-72-3001)
- 消費生活相談**
●悪徳商法、借金問題、架空請求などの相談
(個人と事業者間のトラブルを対象とした個人のための窓口です)
毎週月～金曜日(祝日を除く) 9時～16時
本庁舎 商工観光課
☎ 市消費生活センター〔商工観光課〕(☎0978-62-1808)
- 公証人の無料相談会** ※要予約
●遺言、任意後見等の公正証書に関する相談
毎月第1水曜日 13時～14時30分
きつき生涯学習館 育児室
予約がないときは開催しない場合があります。
☎ 大分公証人合同役場(☎097-535-0888)
- 県弁護士会による法律相談** ※要予約
●各種法律相談
毎週金曜日 13時30分～16時30分
きつき生涯学習館
※原則30分5,500円(消費税込)、多重債務相談は無料
☎ 大分県弁護士会(☎097-536-1458)
- ハローワーク市役所出張相談** ※要予約
●就職に関する相談や求職活動証明の押印
(雇用保険の手続きはできません)
7月 14日(木) 10時～12時
〔本庁舎〕1階 相談室
☎ ハローワーク別府職業相談窓口(☎0977-23-8609)(部門コード41#)
- 無料人権相談**
●人権に関する困りごとの相談
毎週木曜日 9時～16時
大分地方法務局 杵築支局
〔常時受付〕みんなの人権110番(☎0570-003-110)
☎ 大分地方法務局 杵築支局(☎0978-62-2271)

よろうち！

令和4年度第2回

きつき オリーブサロン

令和4年7月27日(水) 14時～ OPEN!!

★講話「がんと栄養」 杵築市立山香病院 管理栄養士
いきいき体操、交流会
PCs九州(家庭医療・総合診療に関心のある学生団体)
によるレクリエーション

◇ 会 場：ご自宅、杵築市立図書館、杵築市役所山香庁舎、病院任意の場所
◇ 参加費：無料
◇ 参加環境：インターネットが使えるPC、タブレット、スマートフォンでマイク、カメラが
使える環境をご用意ください。

★参加環境がご用意できない方へ★病院から無料のタブレットの貸出、操作説明をさせていただきます。
■問い合わせ 杵築市立山香病院 事務室 三河 ☎0977-75-1234(代)
http://www.yamaga-hp.jp 主催：杵築市立山香病院 共催：杵築市健康長寿あんしん課

ハイブリッド開催！
※事前要申し込み
◎申込期限：7月25日(月)

マイナンバーカードの申請や受取りのために臨時で窓口を開きます

【開設日】
7月24日(日) 9時～16時まで

【開設場所】
杵築市役所市民生活課戸籍係窓口のみ

【業務内容】
●マイナンバーカードの「受取り」(申請が完了している方で、交付通知書(はがき)をお持ちの方)
●電子証明書の更新(電子証明書の有効期限の更新・新規登録をしたい方)
●電子証明書のパスワード変更、パスワードロック解除
●マイナンバーカードの「申請」(専用端末で写真撮影を行い、マイナンバーカードをオンライン申請される方)

※休日の受付は、事前の予約

が必要ですが、7月22日(金)までにお電話で予約してください。予約をされていないとお待ちいただく場合があります。予約の申込先は市民生活課戸籍係までお願いします。

※必要書類は予約時にご確認ください。

※杵築市役所市民生活課窓口のみ火曜日・木曜日は18時まで窓口を開庁しています。(休日・月の末日を除きます。)

※山香・大田地域の方で休日受け取りを希望される方は、7月21日(木)までに連絡していただければ、杵築市役所市民生活課戸籍係窓口でお渡しすることが出来ます。

【予約先及び問合せ先】
市民生活課戸籍係
(☎0978-62-1806)

※発行後、変更になる場合があります。各医療機関にご確認のうえおでかけください。

- 日曜・祝日
在宅当番医

診療時間 9時～17時

— 令和4年7月 —

3日(日) しおはま診療所
☎0978-66-1220
友岡医院
☎0977-76-2310

10日(日) いちみや医院
☎0978-62-1233
はやみクリニック
☎0977-75-1255

17日(日) 杵築泌尿器科クリニック
☎0978-63-3900
杵築市立山香病院
☎0977-75-1234

18日(月) 杵築中央病院
☎0978-62-3080
杵築市立山香病院
☎0977-75-1234

24日(日) くりやまレディースクリニック
☎0978-66-1177
杵築市立山香病院
☎0977-75-1234

31日(日) 菅原内科杵築
☎0978-63-5588
佐藤医院
☎0977-75-0217

— 令和4年8月 —

7日(日) 伊藤小児科循環器科医院
☎0978-62-6311
友岡医院
☎0977-76-2310

歯科休日当番医

診療時間 9時～12時

— 令和4年7月 —

3日(日) 歯科原田医院
☎0978-62-2460

※「別府口腔保健センター ☎0977-21-5657)」は、全休日受診できます。
- 19 広報きつき 2022年7月号
- 18