

# 広報きつき

Public Relations Magazine of Kitsuki City

令和8年  
7月号

2026.07.01  
No.250



〔表紙写真〕  
6月10日山香小学校の児童、山香こども園、東こども園の園児、大田小学校の児童がそれぞれ農業体験学習として田植え体験を行いました。「おいしくな〜れ」と願いを込め、泥だらけになりながら一株ずつ丁寧に苗を植えていきました。

写真(上) 山香小学校、山香こども園、東こども園の田植え体験の様子

写真(下) 大田小学校の田植え体験の様子

きつき

PR課 広報課  
http://www.city.kitsuki.lg.jp/

健康・実行 村築市役所 総務課  
〒873-0001

大分県村築市大字村築377番地1  
09978-62-1800

印刷 有明会社三晃堂印刷

## 百寿 おめでとうございます



書道、陶芸、園芸と多趣味なフキコさん。競馬などの好きなテレビを見たり、家族・友人と話をしながらストレスを溜めないようにしています。栄養に気を使い、特に果物を好んで食べています。



これまで大きな病気をしたことがなく、毎日2時間の散歩と、週2回お酒を楽しむことで、今でも病院・薬いらず。ドライブに連れられてもらうのを楽しみに、とても健康に過ごしています。

### 5/29 村築市 市長賞詞 贈呈式 おおよ しょうぞう 伝統工芸士(竹工芸家) 大谷 良三さん



伝統技術に新しい発想を取り入れた工芸品を公募する「伝統的工芸品公募作品展」において、「一楽編み(いちらくあみ)バッグ」が248作品の中から最高賞である「内閣総理大臣賞」に選ばれた功績を称え、市長賞詞を贈呈しました。大谷さんは山浦の自宅に工房を構え、伝統の技を現代の暮らしへと繋げ、白竹を用いた実用品を中心に制作しておられます。

村築まちかど瓦版

2026年春の叙勲受章おめでとうございます



いわお えいじ  
岩尾 栄次 さん (上野) 瑞宝小綬章

元公立高等学校長の岩尾 栄次さんが、2026年春の叙勲・瑞宝小綬章を受章されました。おめでとうございます。

第46回危険業務従事者叙勲受章  
おめでとうございます

いわお しょういち  
岩男 正一 さん (南畑) 瑞宝単光章

元村築速見消防組合消防司令の岩男 正一さんが第46回危険業務従事者叙勲・瑞宝単光章を受章されました。おめでとうございます。



やの もりみつ  
矢野 守光 さん (宮司) 瑞宝単光章

元大分県警部の矢野 守光さんが第46回危険業務従事者叙勲・瑞宝単光章を受賞されました。おめでとうございます。

村築市公式SNS

LINE



X



Facebook



Instagram



## 後期高齢者医療広域連合から歯科口腔健診のお知らせ

大分県後期高齢者医療広域連合では、今年度76歳、78歳、81歳の誕生日を迎える後期高齢者医療の被保険者を対象に、肺炎等の感染症や口腔機能の低下を予防するため歯科口腔健診を実施します。

お口の中の健康は、いきいきとした生活を送るためにも重要ですので、歯科口腔健診を受けましょう。

**【対象者】** 大分県後期高齢者医療の被保険者で今年度76歳、78歳、81歳の誕生日を迎える方

※対象者には、6月末に歯科口腔健診受診券・問診票、実施機関一覧を送付しております。

**【検査項目】** 問診、歯・入れ歯の状況、かみ合わせ状態、口腔内の状況、歯周組織の状況、飲み込み機能の状況

**【実施期間】** 7月1日(水)～12月28日(月)

**【実施機関】** 大分県後期高齢者医療広域連合と契約する歯科医療機関(健診を受診する際は、事前予約が必要です。)

**【持参するもの】**

①マイナ保険証または資格確認書

②歯科口腔健診受診券・問診票(A4用紙1枚 両面印刷)

※マイナ保険証(または資格確認書)や歯科口腔健診受診券・問診票を持参しないと受診できない場合があります。お手元がない場合は、広域連合までお問い合わせください。

**【費用】** 歯科口腔健診にかかる費用は1回のみ無料です。

※健診で治療が必要と診断された場合の治療費については、自己負担となります。

大分県後期高齢者医療広域連合(☎097-534-1771)

## ～後期高齢者医療制度に加入されている方へ～

### ▶ 令和8年度 保険料額決定通知書等の送付について

令和8年度の保険料が決定しましたので、7月中旬に決定通知書をお送りします。

保険料の納め方については、通知書の「特別徴収額」をご覧ください。

納期(月)	保険料額		普通徴収の納期限
	普通徴収額	特別徴収額	
4月			
5月			
6月			
7月			
8月			
9月			

通知書に記載

▶特別徴収額の欄に保険料額が記入されている場合は、その月の年金から差し引かれます。

▶普通徴収額の欄に保険料額が記入されている場合は、その月の納期限までに納付書等で保険料を納めていただくようになります。ただし、口座振替申請をしている方は、納期限の日に通知書に記載している金融機関から振り替えさせていただきますので、手続は必要ありません。

大分県後期高齢者医療広域連合 事業課 賦課・資格管理係 ☎097-534-1771(代表)

### ▶ 資格確認書の更新について

現在お持ちの桃色の資格確認書は、7月末で有効期限が切れます。8月からは、マイナ保険証の利用状況により、資格確認書または資格情報のお知らせを交付します。新しい資格確認書または資格情報のお知らせは、杵築市から、7月中旬にお送りします。

○資格確認書または資格情報のお知らせは、上記の保険料額決定通知書とは別に送付します。

○「一部負担金の割合」は、令和7年中の所得に基づいて判定しています。

#### 「資格確認書」をお送りする方

- 令和8年8月1日時点で85歳以上の方
- 令和8年8月1日時点で84歳以下で、マイナ保険証を普段からご利用されていない方
- マイナ保険証をお持ちでない方

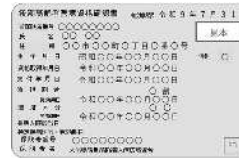

▶新しい資格確認書は、青色の封筒で、書留郵便にてお送りします。

▶7月末の有効期限までは、桃色の資格確認書をご使用ください。

※新しい資格確認書は8月からご使用いただけます。

▶新しい資格確認書は水色で、有効期限は、令和9年7月31日です。

▶資格確認書はカード型です。裏面に臓器提供の意思表示ができます。

▶マイナ保険証を利用可能な方は、ぜひマイナ保険証をご利用ください。

#### 「資格情報のお知らせ」をお送りする方

●令和8年8月1日時点で84歳以下で、以下の条件をいずれも満たす方

- ①過去1年間で6回以上マイナ保険証を利用している
- ②令和8年2月から4月までの間にマイナ保険証を利用している



▶資格情報のお知らせは、緑色の封筒で、普通郵便にてお送りします。

▶マイナ保険証の読み取りができない例外的な場合に、マイナ保険証とともに資格情報のお知らせを医療機関に提示することで受診できます。

※資格情報のお知らせのみで受診することはできません。

▶資格情報のお知らせはA4サイズです。資格情報のお知らせ下部(左図)を切り取って携帯していただくとう便利です。

申請窓口 市民生活課 国保・年金係 (☎0978-62-1806)

お問い合わせ 大分県後期高齢者医療広域連合 事業課 賦課・資格管理係 ☎097-534-1771(代表)

## 国民健康保険の被保険者の皆様へ

## 令和8年度の「資格確認書」・「資格情報のお知らせ」を送付します

### 【マイナ保険証をお持ちでない方】

令和8年8月1日更新の「資格確認書」を令和8年7月上旬から順次、簡易書留郵便で送付します。有効期限は令和9年7月31日です。

### 【マイナ保険証をお持ちの方】

●70歳以上の方

「資格情報のお知らせ」を令和8年7月上旬から順次、普通郵便で送付します。

●69歳以下の方

「資格情報のお知らせ」は送付されません。昨年送付したものを引き続き使用することができます。紛失した場合は市役所 市民生活課 国保・年金係、山香振興課 市民生活係、大田振興課 市民生活係で再発行の申請をしてください。

※「資格情報のお知らせ」が届いた方で①もしくは②の方は、申請により資格確認書を交付します。

①マイナ保険証での受診が困難な高齢者や障がい者の方

②マイナ保険証を利用する予定がなく利用登録解除を希望する方

詳しくは市民生活課 国保・年金係までお問い合わせください。

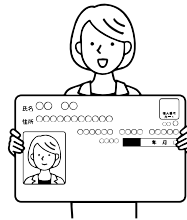

市民生活課 国保・年金係 (☎0978-62-1806)

navigation

## 夏季における水道メーター検針員の熱中症対策について

☎ 上下水道課 上水管理係 ☎0978-62-2717

市水道では水道メーターの検針を2か月に1度行っています。近年の記録的な猛暑や気温上昇などの気候変化をふまえ、水道メーター検針員の健康確保および安全な業務遂行のため、下記のとおり対応いたします。市民の皆さまにおかれましては、何卒ご理解とご協力をいただきますようお願いいたします。



### ●水道メーター検針時間について

6月から10月の間は検針員の熱中症対策として、検針を早朝(午前6時30分からの)気温の低い時間帯から開始させていただきます。

### ●検針員の服装について

期間中は空調ウェア(ファンベスト等)の着用やポロシャツ等の軽装で検針業務を行う場合があります。水道メーター検針員は、杵築市が発行する身分証明(従事者証)を必ず携帯しておりますので、必要に応じて、従事者証の提示をお求めください。

## 熱中症警戒アラート・熱中症特別警戒アラート運用中

### アラート発表時は徹底した熱中症予防行動をとりましょう!

- 「熱中症警戒アラート」は、危険な暑さが予想される場合に、暑さへの「気付き」を促し、熱中症への警戒を呼びかけるものです。
- 「熱中症特別警戒アラート」発令時は、広域的に例のない危険な暑さとなり、重大な健康被害が生じるおそれがあります。危険な暑さから自分と自分の周りの人の命を守る行動をお願いします。
- アラートは、熱中症の危険性が極めて高くなると予想される日の前日17時頃または当日朝5時頃に発表され、テレビ・防災無線・SNSを通じて発信されます。

熱中症対策についてはこちら  
厚生労働省 資料・情報サイト



### 熱中症一時休憩所について

大分県では、6月～10月頃を目安に、皆さんが危険な暑さから身を守るために利用できる「熱中症一時休憩所」の設置を行っています。お気軽にご利用ください。 ※各施設の営業時間に合わせたの開設となります。

大分県ホームページ  
(熱中症一時休憩所)



ポスター、のぼりが目印です!



☎ 健康長寿あんしん課 ☎0978-64-2540



熱中症特別警戒アラートが発令された場合、市内6か所の公共施設(市役所各庁舎、きつき生涯学習館、健康推進館、市立図書館)は、クーリングシェルターとなります。クーリングシェルターは全国共通のマークです。旅先でもぜひお役立てください。

☎ 市民生活課 生活・自然環境対策係 ☎0978-62-1807

navigation

## 停電時は下水道の使用をできるだけお控えください

☎ 上下水道課 ☎0978-62-2717

停電が長時間続くと、下水道施設のマンホールポンプが停止し、ご家庭のトイレやお風呂、台所などから出る生活排水(以下「汚水」)を下水処理場へ送れなくなる場合があります。

そのため、地域によっては汚水が流れにくくなったり、マンホールから汚水があふれたりする恐れがあります。

停電時には次の点にご協力ください。

- トイレの使用は必要最小限にする
- 洗濯や大量の排水を控える
- 浴槽の水は流さない



皆さまのご理解とご協力をお願いします。

なお、「汚水が流れにくい」「マンホールから汚水があふれ出している」等の事態が発生している場合は、上下水道課 ☎0978-62-2717 へご連絡ください。

navigation

## 下水道排水設備工事責任技術者共通試験・更新講習のお知らせ

☎ 上下水道課 ☎0978-62-2717

### ●下水道排水設備工事責任技術者共通試験

【日時】 10月18日(日)10時15分～12時30分

【会場】

J:COMホルトホール大分3階大会議室(大分市金池南)

【受験料】 5,000円

【申込期間】 7月27日(月)～8月7日(金)

※受験資格等、詳しくは上下水道課にお問い合わせください。

### ●下水道排水設備工事責任技術者更新講習

【日時】 11月24日(火)10時～12時、14時～16時

【会場】 杵築市役所 山香庁舎2階 大会議室A・B

【受講料】 5,000円

【対象者】

現在、排水設備工事責任技術者として登録されており、登録有効期間が令和9年3月31日までの者

【申込期間】 8月24日(月)～9月11日(金)



## 骨粗しょう症予防教室

参加費 無料

～10年後の私に差がつく! 骨活はじめませんか?～

骨粗しょう症は自覚症状がないまま進行し、転倒などをきっかけに骨折につながります。正しい知識と生活習慣を身につけて、強い骨をつくり、生き生きとした毎日を送りたい!



### 第1回

#### 骨粗しょう症とは?

とき:7月9日(木)  
13時30分～15時

杵築市の現状や骨の仕組み、骨粗しょう症の予防について学びます。

### 第2回

#### 骨を強くするための運動

とき:8月25日(火)  
13時30分～15時

暑い日も自宅でする簡単な運動で、転倒予防・骨力アップを目指します。(実践あり)

### 第3回

#### 栄養と歯

とき:9月15日(火)  
13時30分～15時

骨を守る栄養素と毎日の食事に取り入れる工夫を学びます。

### 対象

杵築市在住の  
40～70歳の女性  
(令和9年3月31日時点の年齢)  
※骨粗しょう症治療中の方はご相談ください。

### こんな方におすすめ!

- 骨密度が気になる方
- 将来の骨折が心配な方
- 運動や食事を見直したい方
- 家族の健康を考えたい方

会場 健康推進館 運動指導室 (杵築市大字猪尾956番地)

定員 25名(先着順)

参加費 無料

持ち物 筆記用具、飲み物、タオル、動きやすい服装・室内靴(第2回目)

申込方法 電話または右記二次元コードからお申し込みください。 ※定員になり次第受付終了。1回だけの参加も可能です。

(二次元コード)



☎ 健康長寿あんしん課 市民健康係 ☎0978-64-2540

## 8月は「部落差別等あらゆる不当な差別をなくす運動月間」です!

「同和問題の解決は国の責務であり、国民的課題である」ことを明らかにした国の同和対策審議会答申が1965(昭和40)年8月に出されました。

大分県では、この答申が出された8月を『部落差別等あらゆる不当な差別をなくす運動月間』と定め、部落差別問題(同和問題)をはじめとするあらゆる差別の早期解決をめざしています。

杵築市においても、この運動月間期間中、さまざまな人権問題に関する理解を深める機会にさせていただくため、次のような取組を行います。

### 杵築市人権・部落差別問題講演会

**【期日】** 8月1日(土) 14時~15時50分  
**【会場】** 山香中央公民館 3階多目的ホール  
**【演題】** 「部落問題を通して考える日常の中の差別」  
**【講師】** 「BURAKU HERITAGE」運営メンバー  
 かみかわ ちかみ  
 上川 多実 さん

◎入場無料  
 人権啓発・部落差別解消推進課  
 ☎0978-62-4799



### 杵築市大田地域人権講演会

**【期日】** 8月4日(火) 10時~11時30分  
**【会場】** 大田庁舎 3階多目的ホール  
**【演題】** 「Enjoy My Life  
 ~私らしさをありのままに~」  
**【講師】** NPO法人自立支援センターおおいだ  
 理事 折田 聡美 さん

◎入場無料  
 大田中央公民館 ☎0978-52-3111



### 映画や展示を通して人権を

映画の中で描かれる物語や展示される本に触れ、人権について考えてみましょう。



#### ■上映作品(上映予定映画)

**【原作】** 橋のない川(1992年)  
**【日時】** 8月24日(月) 13時30分~(開場13時)  
**【場所】** 杵築市立図書館 多目的室  
 ※参加無料 申し込み先着順(定員40名)

#### ■関連パネル及び本の展示

**【期間】** 8月5日(水)~8月31日(月)  
**【場所】** 杵築市立図書館 エントランスホール  
**共催:** 杵築市立図書館  
 杵築市隣保館 ☎0978-62-4799

この命を守る  
 国は6月9日に、この政策の新たな指針を決定しました。名称は「子どもまんなか実行計画2026(子ども版骨太の方針)」です。指針の中心は、①この自殺対策の強化、②この私たちの安全なネット環境の整備、③少子化対策の安定財源の確保の3点です。

いずれも、この家庭庁を中心に、関係する省庁がその枠を超えて、先送りせず解決すべき大きな課題ですが、この自殺を未然に防ぎ、この命を守ることに最も大切だと思います。

昨年、全国の自殺者総数は、統計開始1978年以来初めて2万人を下回り、過去最少となりました。しかし、急速に少子化が進む中でも小中高校生の自殺者数は、統計のある1980年以降で最多となる538人でした。これは2日に

このため、国では、国・自治体・学校・地域が総力を挙げて、子ども若者の救える命を一人でも多く救う体制作りを進めようと、今後、改正自殺対策基本法に基づき、法定協議会の設置を全都道府県知事に直接依頼することです。

法定協議会とは自治体や学校、医療機関、児童相談所、警察などの関係機関が早期発見から支援まで連携する核となる組織です。

杵築市では既に要保護児童対策地域協議会というほぼ同じメンバーでの組織があるの自殺対策にも備えられるよう、充実させていきます。

国の政策は、今回のこの自殺対策だけでなく、昨年の総理の所信表明での「攻めの予防医療推進など」事後対応から「予防と伴走」へと転換しました。住民の命を守るには、最後は基礎自治体である市町村です。全力を尽くします。

この命を守る

杵築市長 永松 悟



「予防と伴走」への転換

## 地域巡回健診のお知らせ

健診会場の混雑解消のため、下記のとおり受付時間を小学校区ごとに分けています。なるべく指定の時間にご来場のうえ、受付をお願いします。健診当日に体調がすぐれない方は、受診をご遠慮ください。

実施日	会場	受付時間	対象校区・地区	健診内容							
				基本・特定・後期高齢者健診	結核肺がん	大腸がん	胃がん	子宮がん	乳がんマンモグラフィ検査	超音波検査	骨密度
7月5日(日)	健康推進館	8:30~ 9:15	杵築小学校区	●	●	●	●	★	★	★	●
		9:15~ 10:00	杵築小学校区以外								
7月14日(火)	商工会館 北杵築地区 コミュニティセンター	8:00~ 9:00	市内全域	●	●	●					●
		10:30~ 11:00	市内全域	●	●	●					●
7月26日(日)	大田庁舎	8:30~ 9:30	市内全域	●	●	●	●	●	●	●	●
7月31日(金)	大内地区 コミュニティセンター 奈狩江地区 コミュニティセンター	8:00~ 8:30	市内全域	●	●	●	●	●	●	●	●
		10:30~ 11:00	市内全域	●	●	●	●	●	●	●	●

※詳細は、広報きつき4月号折り返し「令和8年度 健診のお知らせ」、または市公式ウェブサイトをご覧ください。

※問診票(検診受診票または検診票)や検尿容器、検便容器をお持ちでない方は、健康推進館、市役所各庁舎(市民生活課、山香振興課、大田振興課)でお受け取りください。

※受診される方は必ず個人番号カード(加入保険情報が確認できるものに限る)または資格確認書をお持ちください。

※特定健診と後期高齢者健診を受ける方は、健診受診券をお持ちください。

※乳がん超音波検査は電話予約が必要です。下記の問い合わせ先へお早めにご連絡ください。

※乳がん検診、子宮がん検診を受診希望の方は、大きめのタオルをご持参ください。

※★は女性スタッフが対応予定です。

健康長寿あんしん課 ☎0978-64-2540

## 農地利用最適化推進委員の決定

欠員に伴う公募を行い、大内地区の農地利用最適化推進委員が決まりました。

**【氏名】** 藤原 力男さん

#### 【活動内容】

担当区域での現場活動、農地の集積・集約化、遊休農地の発生防止・解消、その他総会での意見報告など

**【任期】** 令和8年6月5日~令和10年3月31日

杵築市農業委員会事務局 ☎0978-64-0711

## navigation

## 農地利用状況調査を実施します

杵築市農業委員会事務局 ☎0978-64-0711

遊休農地の実態把握と発生防止・解消や違反転用の防止を目的に「農地利用状況調査」を実施します。

調査にあたり、農地利用最適化推進委員・農業委員が農地へ立入り、現況の写真撮影や現状をお伺いすることがありますので、ご理解とご協力をお願いします。

また調査により判明した遊休農地は、その所有者等に対し、「利用意向調査」(農地法第32条)を行います。

**【調査対象】** 市内すべての農地

**【調査期間】** 6月中旬~9月末

#### 【調査方法】

農地利用最適化推進委員や農業委員が農地の現況を目視にて確認します。

navigation

## 杵築市職員を募集します

☎総務課 人事給与係 ☎0978-62-1801

職種	採用予定数	受験資格	
一般事務	4名	一般事務	平成9年4月2日から平成21年4月1日までに生まれた人 昭和56年4月2日から平成9年4月1日までに生まれた人で、民間企業等で正規社員として、5年以上の勤務経験年数を有する人(勤務経験年数は令和9年3月31日で満5年を満たす人を含む。なお、青年海外協力隊等で活動した期間を含めることができる。)
	1名	一般事務(障がい者)	平成4年4月2日から平成21年4月1日までに生まれた人で、身体障害者手帳、療育手帳、精神障害者保健福祉手帳のいずれかの交付を受けている人
土木技師	1名	昭和56年4月2日から平成21年4月1日までに生まれた人で、学校教育法による高等学校以上の学校(同程度と認めるものを含む。)において土木課程を専攻し、卒業または卒業見込みの人	
建築技師	1名	昭和56年4月2日から平成21年4月1日までに生まれた人で、学校教育法による高等学校以上の学校(同程度と認めるものを含む。)において建築課程を専攻し、卒業または卒業見込みの人、かつ次のいずれかに該当する人 ①一級建築士の資格を有する人 ②二級建築士の資格を有する人で、一級建築士の資格を将来取得しようとする人 ③学校教育法による高等学校以上の学校(同程度と認めるものを含む。)において建築課程を専攻し、卒業または卒業見込みの人で、一級建築士の資格を将来取得しようとする人	

※採用は、令和9年4月1日付けの予定となります。  
 ※成績が基準点に達する人がいない場合は採用しないことがあります。  
 ※採用予定数は、今後の欠員の状況により変更になることがあります。  
 ※採用後は市内に居住することを原則とします。  
 ※地方公務員法第16条に該当する人は受験することができません。



### 【試験案内の入手方法】

本庁舎2階 総務課 人事給与係、山香庁舎1階 山香振興課、大田庁舎1階 大田振興課、市公式ウェブサイトから入手できます。

【申込受付期間】 8月1日(土)～9月6日(日)

### 【申込方法】

電子申請(インターネットでの申込)

### 【第1次試験】

日程:9月27日(日)

会場:きつき生涯学習館

内容:(一般事務)教養試験、論述試験等を行います。

(土木技師・建築技師)論述試験等を行います。

※第2次試験以降の日程等は第1次試験合格者にものみ通知します。

※応募状況等により、試験会場などが変更になる場合があります。

## 「水の日」「水の週間」杵築城ブルーライトアップのお知らせ

暑い夏、8月は一年で水の使用量が増える月です。

毎年8月1日を「水の日」と定め、国土交通省はこの日を初日とする1週間を「水の週間」としています。水の貴重さや水資源開発の重要性について国民の関心を高め、理解を深めるため政府が定めたものです。

今年は「水の週間」の期間中、杵築城をブルーライトアップします。

この機会に水の大切さを考えてみませんか?



☎市民生活課 生活・自然環境対策係 ☎0978-62-1807

navigation

## 重度心身障がい者医療費受給資格者証について

☎福祉事務所 障がい福祉係 ☎0977-75-2405

重度心身障がい者医療費受給資格者証について、受給対象者となっている方へ7月中に更新申請書と一緒に受給者証を送付します。

更新申請書の記載内容に変更がある方は、書類に必要事項を記入のうえ、各庁舎窓口へ提出してください。変更がない方は、更新申請書の提出は不要です。

記載内容の変更の有無にかかわらず更新申請書と一緒に送付された受給者証は、令和8年8月1日(土)からお使いいただけますので大切に保管してください。

なお、現在お持ちの受給者証は、有効期限の令和8年7月31日(金)を過ぎましたら破棄してください。

### 【提出先】

- 本庁舎1階 市民生活課 国保・年金係
- 山香庁舎1階 福祉事務所 障がい福祉係
- 大田庁舎1階 大田振興課 市民生活係

navigation

## 令和8年度訪果害虫防除薬剤 購入費助成事業のお知らせ

☎農林水産課 園芸係 ☎0978-62-1809

ミカンバエの防除を目的に、薬剤購入費の一部を補助します。

【対象品種】 温州みかんなど果皮が薄い柑橘

【対象薬剤】 モスピランSL液剤

【補助率】 購入費の3/10以内

【申込期限】 8月28日(金)

【提出先】 農林水産課 園芸係

### 【提出書類】

- ①補助金等交付申請書、②事業計画書および収支予算書
- ③見積書(今年度使用分)、④着手届
- ※2回目の散布終了後、
- ⑤事業完了届、⑥実績報告書、⑦領収書等の購入確認ができる書類(写し)、⑧通帳の写し
- ※書類は市公式ウェブサイトからも入手可能です。

navigation

## 7月は「社会を明るくする運動」強調月間です

☎福祉事務所 総務・高齢者福祉係 ☎0977-75-2405

「社会を明るくする運動」とは、すべての国民が、犯罪や非行の防止と犯罪や非行をした人たちの更生について理解を深め、それぞれの立場で力を合わせ、犯罪や非行のない安全で安心な明るい地域社会を築くための全国的な運動で、今年で76回目を迎えます。

犯罪や非行をした人たちが社会復帰をするためには、地域社会において孤立することのないよう、その立ち直りを支えていくことが大切です。

期間中は、市民の皆さまに活動内容を広く知っていただき、理解を深めていただくために、**啓発集会(令和8年7月15日(水)14時30分～ 杵築市役所山香庁舎3階多目的ホールで集会予定)**および啓発用品の配布やケーブルテレビのインフォメーションコーナーの放送を予定しています。



更生ペンギンのホゴちゃん

サラちゃん

navigation

## ミカンバエ防除のお願い

☎農林水産課 園芸係 ☎0978-62-1809

8月頃、果皮が薄い「温州みかん(極早生、早生、普通)」、「小みかん」、「キンカン」、「はるみ」、「ポンカン」、「果研4号」の果実にミカンバエという害虫が産卵します。

ミカンバエの幼虫が果実の中で発生し、被害果が流通すると、みかん産地としてのイメージダウンにつながります。

みかんを出荷している生産者はもちろん庭先等で自家用に栽培されている方も、防除薬剤(モスピランSL液剤)を7月下旬と8月下旬に2回散布して下さい。



# 図書館だより

## = 夏休み宿題おたすけ隊 No.5

今年もやります！みんなの宿題おたすけします。

### その1 こどもゴーリユー塾No.5

《麻田剛立も見た 太陽と月を観測しよう》

- ✓ 太陽の黒点を見よう
- ✓ プロミネンス(紅炎)が見える！
- ✓ 月について知ろう
- ✓ 夏の夜空って???

【日時】7月25日(土)10時~12時

【場所】杵築市立図書館多目的室と広場

【講師】横岳自然公園キララ館

NPO法人大分宇宙科学協会 南博氏

【定員・対象】30名(小学校3年生~中学生)

【申込】7月1日(水)~23日(木)

※屋外での観測もあります。帽子、水分補給のための飲み物をお持ちください

※雨天の場合はプログラムに変更あり。



### その2

《親子で挑戦 ワイヤーアート》

ワイヤーを曲げて 一筆書きの絵でできあがり  
きれいな輪っかのきらきらアート

【日時】8月1日(土)13時~15時

【場所】杵築市立図書館 多目的室

【対象】小学校1~6年生

【申込み】7月1日(水)~31日(金)

【人数】10組(親子)



### その3

《子ども薬育教室》

【日時】8月9日(日)

午前の部 10時~12時

午後の部 13時30分~14時30分

【場所】杵築市立図書館 多目的室

【講師】NPO法人 日本薬育研究会代表

杵築市商工会 青年部 事業委員長

つきの薬局 小路 晃平氏 (管理薬剤師)

【申込】7月1日(水)~31日(金)



午前の部 五感で楽しむ!城下町コーラのヒミツ

“お風呂で作るコーラ風呂”

【定員・対象】24名(小学校3~6年生)

※材料費500円

午後の部 薬剤師体験

お薬教室 ~正しく薬を使うことを知ろう~

【定員・対象】20名(小学校1~6年生) ※参加無料

※夏休み宿題お助け隊は、カウンター及び電話で受付  
(その2,3は市内在住の方のみ)

## 《7月の特集・展示》

### 【今月の特集】

テーマ「ひろい世界をのぞいてみよう」

いつかは行ってみたい国々を本で旅しよう。日本の行ったことがない場所へも目で見えて感じて、知って、さあ、自分の街と比べてみよう。

### 【知識の広場 知恵の泉】

テーマ「色彩の魅力を探る」

アート、デザイン、ファッション、写真など、様々な視点から色の世界をのぞいてみませんか?あなたの毎日を彩る一冊に出会えるはず。

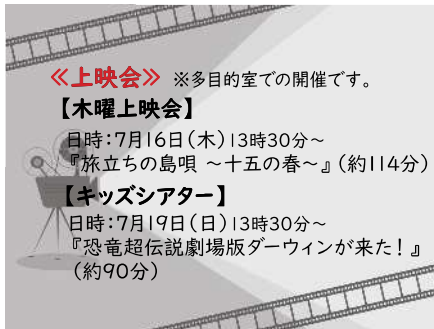

《上映会》 ※多目的室での開催です。

### 【木曜上映会】

日時:7月16日(木)13時30分~

『旅立ちの鳥唄 ~十五の春~』(約114分)

### 【キッズシアター】

日時:7月19日(日)13時30分~

『恐竜超伝説劇場版ダーウィンが来た!』

(約90分)

《読み聞かせ》 ※おはなし室での開催です。

### 【ボランティアいんばーのおはなし会】

7月18日(土)11時~

### 【0.1.2歳のためのおはなし会】

7月25日(土)11時~



7月のカレンダー	日	月	火	水	木	金	土
				1	2	3	4
	5	6	7	8	9	10	11
	12	13	14	15	16	17	18
	19	20	21	22	23	24	26
	26	27	28	29	30	31	

- 定期休館日  
[杵築 本館] ☎0978-62-4362  
毎週火曜日、祝日、年末年始
- [山香図書館] ☎0977-75-1055  
毎週火曜日、祝日、年末年始
- [大田図書館] ☎0978-52-3111  
毎週火・土・日曜日、祝日、年末年始
- 開館時間  
各館にお問い合わせください。



# おっとりしや山香夏まつり を未来へつなぐプロジェクト

ガバメントクラウド  
ファンディングに挑戦中!

「おっとりしや」は大方の方言で「驚いた」「すごい」を意味し、地域住民が一体となって受け継いできた盆踊り大会と火花大会は、山香地域を代表する夏の風物詩です。しかし、近年では担い手不足による開催規模の縮小が行われるなど、年々開催そのものが危ぶまれています。  
本プロジェクトは、少子高齢化が進む山香地域において、次世代を担う子どもたちに伝統文化である盆踊りに触れる機会や、地元で打ち上がる火花の迫力を体感する機会を提供し、地域の誇りとにぎわいを次世代へつなぐことを目的としています。  
「おっとりしや山香夏まつり」の灯を絶やすことなく、山香地域の伝統を未来へ継承していくため、皆さまのご支援をお願いいたします。

目標金額 **1,000,000 円**

受付期間 **6月12日(金)~8月2日(日)**

ご寄附の  
使い道 **おっとりしや山香夏まつりの継続開催費用へ充当**



【支援(寄附)方法】 (二次元コード)

①ふるさとチョイスGCF(ポータルサイト)  
右記の二次元コードからアクセスしてプロジェクトページをご覧ください。

②窓口で直接ご寄附  
杵築市役所 本庁舎 商工観光課  
山香庁舎 山香振興課  
大田庁舎 大田振興課

ガバメントクラウドファンディング(GCF)とは…  
使い道に共感し、ふるさと納税を利用して行うクラウドファンディングです。より具体的な使い道を選んでふるさと納税を行うことができ、お礼の品をもらわない場合、お住まいの地域にも寄附は可能です。  
通常のふるさと納税と同様に控除・還付を受けることができます。

本プロジェクトについて 山香振興課 総務係 ☎0977-75-2401 寄附の方法について 商工観光課 プラント・ふるさと納税係 ☎0978-62-1808

杵築の至宝 No. 45 (山香地域)

旧志手家住宅 (カテリーナ古楽器研究所) 主屋 国登録年月日: 2024年8月15日

建造物 / 国登録有形文化財 / 個人

旧志手家住宅主屋 (現カテリーナ古楽器研究所) は、山香町野原の小高い丘陵地に所在しています。この丘陵地は周囲 550mの台地形となっており、屋敷林が囲む里山の風情を今に残しています。付近には、6世紀後半頃の横穴石室を有した「台古墳」が2基確認されており、古代から有力者による土地の開発と人の営みが形成されていたことを物語っています。  
中世においては山香郷の荘園領主として勢力を誇った志手氏の居館跡があった場所とされ、鎌倉時代から46代の長きにわたって当地を治めてきました。  
旧志手家住宅主屋の特徴としては、木造総2階、平入、入母屋造葺瓦葺、南面中央に式台玄関を有し、南北2列東西3室を配した大規模な整形六間取りを持つ建物構造となっています。特に2階部の階高を高く設計し、広範囲な空間を確保することで、養蚕業への展開を意識した当該地域における先駆的なモデル家屋として高く評価されています。また、文献史料「豊後志手家私記」によれば、明治26年(1893)の竣工であることが判明しており、費用、建材の採集地なども記録されています。従って旧志手家住宅主屋は、近世から近代にかけての建物の材料、道具、技術の変容過程を可視化できるだけではなく、当時の生活文化の変容を色濃く反映した生活文化史的遺構を留めた文化財として、令和6年8月に市内2例目の登録有形文化財となりました。  
現在では、音楽を通じた演奏会の開催など、地域交流の場として周辺住民の憩いの場として利用されています。

▲旧志手家住宅の外観

(お問い合わせ) 文化・スポーツ振興課文化振興・文化財係 0978-62-5750

こども家庭センター ハートペアルームより  
親の会「わいわい」に参加してみませんか？

お子さんの障がいのことで、悩みや不安があったり、親自身のストレスの発散場所がない、などということはありませんか？  
親の会「わいわい」では、育児の悩みを話したり、こどもへの接し方を一緒に考えたり、また様々なサービスの利用の仕方を学んだりしています。  
就学前から高校卒業後まで、幅広い年代のお子さんの保護者の方が参加しています。障がいと診断されていない方、1回だけの参加、他の方の話を聞くだけ、などでも大丈夫です。  
お気軽にお問い合わせください。

次回日程：7月15日(水) 10時～12時  
杵築市健康推進館  
予約連絡先：ハートペアルーム  
☎0978-64-2525  
※初回のみ、ご予約が必要です



※ハートペアルームでは、日ごろの育児の悩みだけでなく、しつけや虐待相談、ひとり親相談、離婚前相談、DV相談など幅広く相談を受け付けています。一人で悩まず、まずはご相談ください。  
●ハートペアルーム ☎0978-64-2525  
杵築市猪尾956番地(健康推進館内)  
開所時間：平日8:30～17:00(年末年始・祝日を除く)  
夜間・休日の場合などは  
●いつでも子育てほっとライン ☎0120-462-110

こどもの健診・教室

☎0978-64-2525

健診  
【健診会場】  
杵築市健康推進館：全地域の方

●4・5か月児健診  
対象：令和8年2月・3月生まれ  
8月7日(金) 12時30分～13時受付

●10～11か月児健診  
対象の方には、個別通知をしています。  
医療機関に予約して、各自で受診してください。

●1歳6か月児健診  
対象：令和7年1月・2月生まれ  
8月7日(金) 12時30分～13時受付

●2歳児歯科健診  
対象：令和6年1・2・3月生まれ  
8月6日(木) 13時～13時30分受付

●3歳児健診  
対象：令和4年12月・令和5年1月生まれ  
7月17日(金) 12時20分～13時受付

教室

●すくすく広場  
対象：概ね1歳未満の赤ちゃんと保護者  
7月16日(木) 10時～12時  
場所：さくらんぼ(山香こども園)  
内容：身体計測・育児相談・歯みがき相談

●親の会「わいわい」 新規要予約  
対象：障がいのあるお子さんの保護者  
7月15日(水) 10時～12時  
場所：杵築市健康推進館  
内容：座談会

お母さん教室

●マムアップパーク  
by 健幸スマイルスタジオ 要予約  
対象：妊娠16週～3歳未満の乳幼児を育児中の母親  
7月24日(金) 10時～11時40分  
場所：杵築市健康推進館  
内容：簡単ストレッチ・育児相談等

保健・医療・福祉をもっと身近に  
山香病院「健康出前講座」を  
活用しませんか

杵築市立山香病院

事務長 都甲 秀幸

山香病院だより vol.215

■多職種スタッフが講師を務めます  
医師、看護師、薬剤師、リハビリ職、臨床検査技師、放射線技師、管理栄養士、介護支援専門員、医療ソーシャルワーカーなど、多職種のスタッフが、それぞれの専門分野から身近な健康テーマについてお話しします。質問や意見交換を交えた参加型の進め方で、和やかな雰囲気での講座を心がけています。

■受講できる方  
どなたでも受講いただけます。住民自治協議会、行政区、地域サロ、住民団体、学校関係団体、子ども園(保育園を含む)、企業など、少人数のグループでもお申し込みいただけます。  
■開催日時・場所  
通年で実施しています。主に平日13時から17時までの開催となっております。それ以外の日はご相談に応じます。講座時間は10分/15分/30分/60分などご希望に合わせて調整可能です。公民館、会社、学校、地域イベント、企業研修など、ご希望の場所にお伺いします。オンライン開催もご相談ください。  
■費用  
講座自体は無料です(会場の借り上げ料等は、団体個人の

ご負担となります)。  
■講座テーマの例  
●病気の予防・ケア・フレイル予防、認知症予防、糖尿病・心不全・がん等の基礎知識、骨粗しょう症、栄養、おくすり、腰痛、睡眠・難聴・排泄の改善ほか  
●もしもの時、将来の備え救命処置の基本、将来に向けた人生会議(アドバンス・ケア・プランニング)ほか  
●医療・介護の基本・介護保険のしくみ、高齢者施設の種類、権利擁護(成年後見など)ほか  
●当院の紹介・受けられる検査入院・手術・人工透析、訪問看護、健診、内視鏡、骨密度測定、CT・MRI・マンモグラフィほか  
■講座に合わせて実施できる無料健康チェック  
骨密度測定、頸(けい)動脈エコー検査、聴力検査、認知症チェック、血糖検査、フレイルチェックほか、健康相談・おくすり相談も承ります。  
■お申し込み・お問い合わせ  
杵築市立山香病院企画広報連携室  
☎0977-75-1234

よろうち! きつき オリーブサロン(山香病院がんサロン)

7月22日(水) 14時～15時30分 会場:山香病院健診センター食堂

「よろうち!きつきオリーブサロン(がんサロン)」とは・・・  
がん患者さんやそのご家族だけではなく、地域の方、健康に興味がある方など、どなたでも気軽に参加していただけるサロンです。少しの時間しか参加できなくてもOKです。ぜひお気軽におこしく下さい☆おまちしています♪

- ＊家ででもできる”いきいき体操”
- ＊食事についてのおはなし(管理栄養士)
- ＊交流会



【お申込み・お問い合わせ】杵築市立山香病院 企画推進室 衛藤(えとう) (申込メール)  
☎0977-75-1234(代) ※会場までの送迎が必要な方はお問い合わせください  
✉oribu-salon@yamaga-hosp.jp  
主催：杵築市立山香病院 共催：杵築市健康長寿あんしん課



！お知らせ

国民年金保険料免除の申請について

令和8年度の免除申請等の受付が7月1日から開始されます。

【免除対象期間】

令和8年7月～令和9年6月※過去の期間については、届出をされる月の2年1か月前まで遡及して免除申請することができません。

経済的な理由で国民年金保険料を納付することが困難な場合には、保険料の納付が免除・猶予となる「保険料免除制度」や「納付猶予制度」(50歳未満)があります。市役所の国民年金担当窓口での手続き、または電子申請を行ってください。

狩猟免許更新のお知らせ

令和5年度に狩猟免許を取得または更新した者

【対象者】

- 日程① 9月2日(水)
●日程② 9月4日(金)
●日程③ 9月9日(水)

【申込期間】

電子申請
7月22日(水)～26日(日)

紙による申請
7月22日(水)～8月7日(金)
(土日祝除く)

城下町柵築学教室芦刈までご連絡ください。
当日7月25日は「天神祭り」です。歴史散策後、城下町散策もお楽しみ下さい！

山香温泉風の郷営業時間の変更について

【温泉営業時間】
●平日 15時～21時30分
●土日祝 12時～21時30分
(受付終了21時)
【温泉休業日】 月～水曜日
※7月9日から温泉料金を改定予定です。

募集

しいたけ栽培研修生募集

原木しいたけの生産振興を図るため、習熟度に応じた研修が開催されます。

【概要】

計4回の講義・実習・視察

【開講時期】

令和8年8月～令和9年3月
※日曜日に開催

【対象者】

しいたけ生産への就業を目指している方または就業間もない方

【研修場所】

大分県農林水産研究指導センター 林業研究部きのこグループ(豊後大野市三重町)

【募集人数】

40名

【実践研修】

生産者からの技術指導

【研修時期】

令和8年10月～令和9年3月

人権コラム 気づき NO.56

「全国初!合理的配慮で運転免許取得」

「車を運転して、行きたい場所に行けるようになった。」5月、柵築市内の一人の青年が運転免許証を手に笑顔で話してくれました。彼は、自家用車で国東市の事業所に通っています。この運転免許取得には、本人と周りの大変な努力がありました。彼は、「ディスレクシア」という特性を持っています。「ディスレクシア」とは、脳機能の特性により通常の文字が認識できず、ゆがんで見えたり逆さ文字になったり、文字の読み書きに著しい困難を抱える学習障害の一つです。日本人の7～8%の人が該当すると言われていて、彼は昨年、新社会人になるにあたり運転免許取得を強く希望し、市内の自動車学校に通い始めました。運転技能実習や交通標識の認識等は全く問題がなかったものの、ペーパーによる筆記試験はクリアできませんでした。それで親子で、自動車学校や大分県警に試験問題の読み上げなどの合理的配慮を求め、タブレットの音声での試験がなんとか認められることとなりました。家でもスマートフォンなどの音声読み上げ機能を駆使して勉強を重ね、見事合格し、運転免許を取得できました。このタブレットでの音声試験が行われたのは全国初で、彼の熱意が自動車学校や県警を動かしたと言えます。その際、双方で対話を重ね、ともに解決方法を見いだしていた建設的対話が行われた結果だと思っています。

2024年に改正された「障害者差別解消法」では、事業所等の合理的配慮の提供が義務化され、就労に関する様々な法改正も進んでいます。彼は「私のように試験を受けることが難しかった人が声を上げ、運転できるようになるといい。」と話してくれました。県警もこの件を受け、「今後運転免許取得で合理的配慮を希望する人は相談してほしい。」とホームページでの呼びかけを始めました。

柵築の地でこの先駆的動きが行われたことは嬉しい限りです。この青年からも勇気をもらえたように思います。これからもういろいろなことでも困っている人と対話を重ね、その困りごとを理解し、一つひとつ課題の解決につなげていきたいです。それを広めることを通して、誰もが安心して暮らせるやさしい町づくりに向けて歩みを進めていきます。[社会教育課、人権啓発・部落差別解消推進課、隣保館]

【募集人数】

16名、27名

【共通事項】

継続する予定の方

のうち12日間以内

【コース区分】

①作業体験コース(未参加者)
②技術習得コース

【対象者】

①しいたけ生産へ就業したい方、63歳以下の方
②しいたけ栽培の基礎知識を有する方または、就業10年未満の方、翌春に3万駒以上植菌し、将来的に栽培を継続する予定の方

【申込期限】 7月31日(金)

※申込者多数の場合は選考となり、必ずしも採用されません。

※申込手続きなど詳細につきましては大分県公式サイトウェブサイト、柵築市公式サイトウェブサイトで確認できます。

※大分県東部振興局 林業・木材・椎茸班

〒909-7872-0156

農林水産課 林業係

〒909-7872-1809

海上保安学校学生採用試験

海上保安庁の一般職員を養成する海上保安学校の学生を募集します。

【申込期間】

7月10日(金)～23日(木)

【試験日】

9月27日(日)

※受験資格などの詳細は、人事院ホームページ(採用情報NAV)で確認してください。

〒909-7521-0112

大分県海上保安部管理課

〒909-7521-0112

海上保安庁の一般職員を養成する海上保安学校の学生を募集します。

〒909-7521-0112

大分県海上保安部管理課

〒909-7521-0112

海上保安庁の一般職員を養成する海上保安学校の学生を募集します。

〒909-7521-0112

大分県海上保安部管理課

〒909-7521-0112

海上保安庁の一般職員を養成する海上保安学校の学生を募集します。

〒909-7521-0112

大分県海上保安部管理課

〒909-7521-0112

海上保安庁の一般職員を養成する海上保安学校の学生を募集します。

〒909-7521-0112

大分県海上保安部管理課

〒909-7521-0112

海上保安庁の一般職員を養成する海上保安学校の学生を募集します。

〒909-7521-0112

Hosanna Terrace 随時見学受付中! 随時見学受付中! 随時見学受付中!

相続・遺言・後見等、登記・申立までほぼ全てに対応 3つの資格の〈ワンストップサービス〉事務所です 小笠原光一事務所

B&A 矯正歯科クリニック -子どもや大人の歯並び・かみ合わせの治療専門-

古庄総合法律事務所 無料法律相談も充実! 0978-64-0808

### 公営住宅等入居者募集

☎ 杵築市住宅管理センター (☎0978-63-0050)

(ケ)…ケーブルテレビ基本料込 (世)…世帯構成・世帯合計所得による (単可)…単身者申込可 (単不可)…単身者申込不可

▼7月募集分 (期限までに申込みがない場合は随時募集となります(県営を除く))

【申込期間】 7月1日(水)8時30分～17日(金)17時必着 【選考方法】 書類審査(申込者多数の場合は後日抽選会を実施)

**香掛第2団地** (大田香掛17番地1) **市営**  
【構造】木造平屋建 【間取】4DK(和6×2、洋7×2、DK8) 【駐車場】2台  
【家賃】30,880円(ケ) 【部屋番号】6号室(単不可)

**平尾台住宅【子育て世帯向け】** (杵築市大字八坂2250番地13) **県営**  
【構造】鉄筋コンクリ造4階建 【間取】3DK(和6、和4.5、洋6、DK4.5)  
【駐車場】1台(要使用料) 【家賃】15,500円～23,000円(世)  
【部屋番号】2A-1-32号室、34号室、42号室、44号室  
【その他】浴槽有、給湯器あり、ガス(プロパン)  
【対象世帯】令和9年3月時点で中学3年生以下の子を扶養している世帯  
【入居期間】5年(再延長及び再々延長制度あり)

▼随時募集分【申込期間】 随時(先着順です。最新の空き状況は直接お問い合わせください。) 【選考方法】 書類審査

**平尾台住宅** (杵築市大字八坂3020番地2) **市営**  
【構造】鉄筋コンクリ造3階建 【間取】①3DK(和6×2、和4.5、DK4.5)  
②3DK(和6×2、洋6、DK4) 【駐車場】①2台、②1台  
【家賃】①14,600円～(世)、②18,200円～(世)  
【部屋番号】①80-2A-1 303号室(単可)、②90-1A-1 306号室(単可)

**上市住宅** (山香町大字内河野1834番地1) **市営**  
【構造】木造2階建 【間取】3LDK(和6、洋6、洋4.5、LDK9) 【駐車場】2台  
【家賃】37,880円(ケ) 【部屋番号】D101号室(単不可)

**立石駅前第2住宅** (山香町大字立石1263番地9) **市営**  
【構造】鉄筋コンクリ造3階建 【間取】3DK(和6×2、洋4.5、DK6) 【駐車場】1台  
【家賃】19,500円～(世) 【部屋番号】3-2号室(単可)

**さつきヶ丘住宅** (山香町大字野原1016番地4) **市営**  
【構造】木造2階建 【間取】3DK(和6、洋8、洋6、DK8) 【駐車場】1台  
【家賃】35,880円(ケ) 【部屋番号】B202号室(単不可)

**下原団地** (杵築市大字南杵築1683番地) **市営**  
【構造】鉄筋コンクリ造3階建 【間取】3DK(和6、洋6×2、DK8) 【駐車場】2台  
【家賃】44,180円(ケ) 【部屋番号】102号室、201号室(単不可)

**若宮第2団地** ①(山香町大字内河野2723番地1、②2738番地3) **市営**  
【構造】木造2階建 【間取】3LDK(和6、洋8、洋6、LDK13) 【駐車場】2台  
【家賃】52,180円(ケ) 【部屋番号】①G-2号室(単不可)、②I-2号室(単不可)

**俣水第2団地** (大田俣水3269番地1) **市営**  
【構造】木造平屋建 【間取】3DK(和6×2、洋7、DK8) 【駐車場】1台  
【家賃】28,680円(ケ) 【部屋番号】8号室(単不可)

**注意事項**  
●敷金は家賃の3か月分です。●各住宅の併願はできません。●募集戸数は災害等の事情により増減する場合があります。●住宅ごとの入居資格(住宅に困難している等)、連帯保証人の条件、必要な書類等についてはお問い合わせください。●入居決定後に修繕します。(修繕期間60日程度)詳しい入居可能時期についてはお問い合わせください。  
※上記の募集情報は6月8日時点のものとなります。申し込み先は先着順で受け付けていますので、お問い合わせの時期によっては空いていない場合もございますのでご注意ください。

大分県住宅供給公社ホームページ(<http://www.oita-jkk.jp/>)で詳細情報を公開していますので、ご覧ください。

大分県住宅供給公社ホームページ(<http://www.oita-jkk.jp/>)で詳細情報を公開していますので、ご覧ください。

### 募集

夏休みジュニア学芸員参加者募集

きつき城下町資料館では、主に中学生年代を対象としたジュニア学芸員の特別講座を2日間連続で開催します。この機会に本物の文化財に触れてみませんか?

【開催日】 8月4日(火)・5日(水) 9時30分～15時30分  
【対象】



井上 斗和くん (宗近)



安倍 鷹臣くん (上市)

お誕生日おめでとう

7月生まれ

お子さんの誕生日の記念に、広報きつきで顔写真入りでお祝いします。1歳から3歳までのお子さんの写真を大募集中です!掲載申込・写真と申込書を総務課(☎0978-62-1800)までご提出ください。申込書は総務課、山香振興課、大田振興課で配布しています。インターネットからもお申し込みできます。

申込み締切は誕生日の前の月の10日です。



申込フォーム

### 相談

土地家屋調査士の日無料相談開設のお知らせ

この度当会では、市民サービスの一環として次のとおり無料相談所を開設いたしますので、お気軽にご利用ください。

【日時】 7月31日(金) 10時～15時  
【場所】 日出町交流ひろば Hi-Cali 2階多目的室1(速見郡日出町Bivier日出之階)  
【相談担当者】 大分県土地家屋調査士会会員

【相談内容】 ①土地境界に関する相談 ②土地の登記(分筆・合筆・地目変更等)に関する相談 ③建物の登記(新築・増築・取り壊し等)に関する相談

※詳細については、左記までお問い合わせください。  
大分県土地家屋調査士会 (☎097-53321709)  
杵築支部(野添) (☎090-833548317)

### ！おねがい

バスの車内事故防止についてのお願い

7月1日～31日の間、走行中のバス車内での事故を防止するため、車内事故防止キャンペーンを実施しております。走行中に席を離れると、転倒など思わぬけがをすることがあります。お降りの際は、バスが停留所に着いてドアが開いてから席をお立ち願います。

また、バスは安全運転に徹しておりますが、やむを得ず急ブレーキを掛ける場合があります。空席がある際は「着席いただき、満席のため、お立ちになってご利用いただく場合には、吊革や握り棒にしっかりとつかまりください。」バスの車内事故防止に皆さまのご理解とご協力をお願いいたします。

大分県バス協会 (☎097-558-3946)



### 別杵速見地域広域市町村圏事務組合財政状況の公表について

令和7年度下半期の財政(組合ホームページ)状況を組合ホームページで公表しています。



別杵速見地域広域市町村圏事務組合 (☎0977-21-1126)

ご冥福をお祈りいたします  
●5月中受付分(行政区・年齢)

- 阿部 シヅコ(生桑) 展之(上市)
- 岩尾 正三(北台)
- 鶴澤 政文(上日指)
- 衛藤 弘太郎(宗近)
- 工藤 剛(北祇園)
- 後藤 キリエ(井手の上)
- 徳永 安喜(上本庄)
- 藤原 高子(原南)
- 藤川 歌子(電船)
- 船木 ミヨ子(杉山)
- 三浦 一征(守江)
- 南 美智子(西岳)

広きつきに広告を掲載しませんか?  
この大ききで月10,000円  
1枠 縦45mm×横90mm  
【特典】6か月続けて契約なら1か月分無料で掲載します!  
総務課 秘書広報広聴係 ☎0978-62-1800

有限会社 プロGRESS LTD. PROGRESS LTD.  
警備員募集 日給9,000円～ 経験者優遇  
●業務内容 施設・交通・イベント・駐車場 etc  
●年齢、経験不問・社保完備  
●応募/電話連絡の上履歴書(写真添付)をご持参下さい。  
TEL/FAX 0978-68-8218

グリーン産業で一度出してみませんか?  
お安く荷物が出せますよ!! 30キロのお米袋のままで送れます!  
(有)グリーン産業 TEL 0978-63-3800  
杵築市大字杵築665-222 (営業時間) 午前10時～午後4時  
大分合同新聞 杵築プレスセンター

そのお墓、このままで大丈夫ですか?  
お墓が遠い  
お墓の管理や掃除が大変  
子どもに残したくない  
将来どうするか迷っている  
1つでも当てはまる方へ  
墓じまいガイドブック 無料でお届けしています  
お気軽にお電話ください  
050-5897-3517 いのり利  
●無任な営業は一切ありません 榎木 いのり 和原 杵築市南杵築177-2

# きりきりガイド

## ひとの動き

人口 **25,376**人 (前月比**-79**)  
 男 **12,474**人 (**-21**)  
 女 **12,902**人 (**-58**)

〔杵築地域 **19,036**人 (**-65**)  
 山香地域 **5,365**人 (**-13**)  
 大田地域 **975**人 (**-1**)〕

世帯数 **13,071**世帯 (**-38**)  
 出生 **4**人 死亡 **33**人  
 転入 **79**人 転出 **129**人

※令和8年5月末日現在。  
 住民基本台帳による。

## 7月の納税・納付

■納期限は7月31日(金)  
 固定資産税(第2期)  
 国民健康保険税(第1期)  
 介護保険料(第1期)  
 後期高齢者医療保険料(第1期)  
 上・下水道代(7月請求分)  
 ケーブルテレビ使用料(第2期)

## 人権標語

【最優秀賞】	思いやり 強さの印 笑顔の芽
【優秀賞】	山香小学校 6年 古屋 紗来良
【優秀賞】	豊洋小学校 6年 瀬田 友陽
【優秀賞】	手さざしのごとく 安心できる 一言を
【優秀賞】	杵築小学校 6年 新井 珠優

令和7年度人権標語入賞作品  
 ※学年は令和7年度のもの

## イベント・催し物

※8月上旬までの行事予定を抜粋しています。

-----令和8年7月-----

**12日(日)~** **令和8年度杵築市ナイターソフトボール大会**  
 ※要予約  
 ●相続登記、不動産登記、成年後見手続等各種相談  
 7月11日(土)9時~12時  
 きつき生涯学習館2階 第4研修室  
 (8月は山香中央公民館で開催します)  
 原則1組30分、予約順でご相談承ります  
 〇県司法書士会杵築支部 小笠原事務所  
 (☎0978-62-4970)

**14日(火)~** **奈多海岸海水浴場**  
 と き 7月14日(火)~8月14日(金)  
 と ころ 奈多海岸  
 ※海水浴初日14日には海開き式が行われます  
 〇杵築市観光協会 ☎0978-63-0100

**16日(木)** **第2回「くらしの中の人権講座」**  
 と き 7月16日(木)10時~11時40分  
 と ころ 杵築市隣保館  
 テーマ 「高齢者と人権」について  
 講 師 大分県人権問題講師団講師  
 マックビーン光子 さん  
 〇杵築市隣保館「くらしの中の人権講座」係  
 ☎0978-62-4799

**23日(木)~** **第77回杵築市美術展**  
 と き 7月23日(木)~25日(土)  
 と ころ きつき生涯学習館  
 日洋彫工の部、書道の部、写真の部  
 〇文化・スポーツ振興課(きつき城下町資料館)  
 ☎0978-62-5750

**24日(金)~** **天神祭り**  
 と き 7月24日(金)+25日(土)  
 と ころ 杵築城下町周辺  
 〇杵築市観光協会 ☎0978-63-0100

-----令和8年8月-----

**1日(土)** **第33回 横岳夏まつり**  
 と き 8月1日(土)18時~21時20分  
 と ころ 横岳自然公園  
 主 催 横岳夏まつり実行委員会  
 〇大田振興課 ☎0978-52-2222

**11日(火)** **おっとりしゃ 山香夏まつり2026**  
 と き 8月11日(火)16時30分~  
 と ころ 杵築市役所山香庁舎前広場他  
 ①盆踊り大会:参加者および団体を募集します  
 ②出店:出店の募集を行います  
 主 催 杵築市  
 〇山香振興課 ☎0977-75-2401



## 《第2弾プレミアム商品券の購入には事前申込が必要です》

**事前申込の申込締切は8月21日(金)まで(当日消印有効)**  
 令和8年10月14日(水)に販売・使用開始を予定している第2弾きつきプレミアム商品券について、事前申込に係るチラシを7月上旬から郵送します。  
 商品券の購入を希望される場合は、杵築市商工会本所までお申し込みください。  
 ※次に該当する世帯については、市役所本庁舎 商工観光課、山香庁舎 山香振興課、大田庁舎 大田振興課にてチラシをお受け取りください。  
 ①同一の住所に2つ以上の世帯がある場合  
 ②何らかの事情によりお手元にチラシが届かなかった世帯  
 ●商品券に関する詳細については、事前申込に係るチラシ、市公式ウェブサイト、杵築市商工会ホームページをご覧ください。  
 〇杵築市商工会本所 ☎0978-62-2539 杵築市商工観光課 ☎0978-62-1808

## 市内の相談会

●記載のない場合は無料・予約不要

**行政相談委員相談日**  
 ●行政への苦情・要望などの相談  
 毎月第1水曜日 10時~12時  
 ・きつき生涯学習館  
 ・山香中央公民館  
 ・大田庁舎  
 〇制度に関すること・大分行政監視行政相談センター(☎097-533-1100)  
 相談日等に関すること・総務課 行政・法規係(☎0978-62-1801)

**県行政書士会杵築支部による相談会**  
 ※要予約  
 ●相続、遺言、各種許認可等の相談  
 7月8日(水)13時~15時  
 きつき生涯学習館 第1研修室  
 ※予約順 1組30分以内  
 〇渡辺伴行政書士事務所(☎0977-75-8443)

**無料人権相談**  
 ●人権に関する困りごとの相談  
 毎週木曜日(祝日を除く)9時~16時  
 大分地方方法務局 杵築支局  
 (常時受付)みんなの人権110番(☎0570-003-110)  
 〇大分地方方法務局 杵築支局(☎0978-62-2271)

**公証人の無料相談会** ※要予約  
 ●遺言、任意後見等の公正証書に関する相談  
 毎月第1水曜日 13時~14時30分  
 きつき生涯学習館 第1研修室  
 予約がないときは開催しない場合があります  
 〇大分公証人合同役場(☎097-535-0888)

**大分県司法書士会杵築支部無料相談会**  
 ※要予約  
 ●相続登記、不動産登記、成年後見手続等各種相談  
 7月11日(土)9時~12時  
 きつき生涯学習館2階 第4研修室  
 (8月は山香中央公民館で開催します)  
 原則1組30分、予約順でご相談承ります  
 〇県司法書士会杵築支部 小笠原事務所  
 (☎0978-62-4970)

**県弁護士会による法律相談** ※要予約  
 ●各種法律相談  
 毎週金曜日 13時30分~16時30分  
 (祝日を除く)  
 きつき生涯学習館 第1研修室  
 ※原則30分5,500円(消費税込)、多重債務相談は無料  
 〇大分県弁護士会(☎097-536-1458)

**ハローワーク市役所出張相談所**  
 ※要予約  
 ●就職に関する相談や求職活動証明の押印(雇用保険の手続きはできません)  
 7月16日(木)10時~12時  
 (本庁舎)1階 相談室  
 〇ハローワーク別府職業相談窓口(☎0977-23-8609)(部門コード41#)

**消費生活相談**  
 ●悪徳商法、借金問題、架空請求などの相談(個人と事業者間のトラブルを対象とした個人のための窓口です)  
 毎週月~金曜日(祝日を除く)10時~16時  
 本庁舎 商工観光課  
 〇市消費生活センター(商工観光課)(☎0978-62-1808)

**日曜・祝日 在宅当番医**  
 診療時間 9時~17時  
 - 令和8年7月 -

**5日(日)**  
 伊藤小児科循環器科医院  
 ☎0978-62-6311

**12日(日)**  
 くりやまレディースクリニック  
 ☎0978-66-1177

**19日(日)**  
 岩下クリニック  
 ☎0978-66-4055

**20日(月)**  
 伊藤皮膚科  
 ☎0978-62-2073

佐藤医院  
 ☎0977-75-0217

**26日(日)**  
 杵築中央病院  
 ☎0978-62-3080

- 令和8年8月 -

**2日(日)**  
 渡辺内科医院  
 ☎0978-62-2104

**9日(日)**  
 衛藤外科  
 ☎0978-63-6977

**11日(火)**  
 杵築市立山香病院  
 ☎0977-75-1234

**歯科休日当番医**  
 ※「別府口腔保健センター」(☎0977-21-5657)は、全休日受診できます。

## ~「杵築市災害時協力井戸」の登録制度にご協力ください~

本制度は、災害時に井戸水(トイレや洗濯などの生活用水※飲用不可)を地域住民へ提供していただくための仕組みです。井戸を所有する個人・事業者の皆さまからの協力を募集しています。  
 応募いただいた井戸の中から、水質検査(無料)、井戸の状況を調査し利用可能な井戸を市で登録して、周辺の皆さんにお知らせします。  
 ※水質検査は、飲料の適否を判定するものではありません。  
**【募集対象】** 要件を全て満たしている場合が対象  
 ①市内に所在し、現在使用している井戸 ②所有者・管理者がいる

井戸 ③災害時に地域の皆さんに開放し、無償で提供していただける方 ④「杵築市災害時協力井戸」として登録した場合、井戸の所在地を市ホームページ等により公表しますので、承認いただける方  
**【応募方法】** 電話またはファックス(任意様式可)  
 ファックスの場合は次の事項を明記して送付してください。  
 ①井戸の所在地 ②井戸の所有者の住所、氏名、電話番号  
 ③会社法人の場合は担当者氏名  
 ※ファックスで応募の場合、様式は市公式ウェブサイトから入手出来ます。

〇杵築市危機管理課 防災係 ☎0978-62-1802 FAX 0978-62-0210

※発行後、変更になる場合があります。各医療機関にご確認のうえおでかけください。