

会員
募集中!

福利厚生は ピアワークに お任せください

別府・杵築・国東・日出・姫島のあなたへ

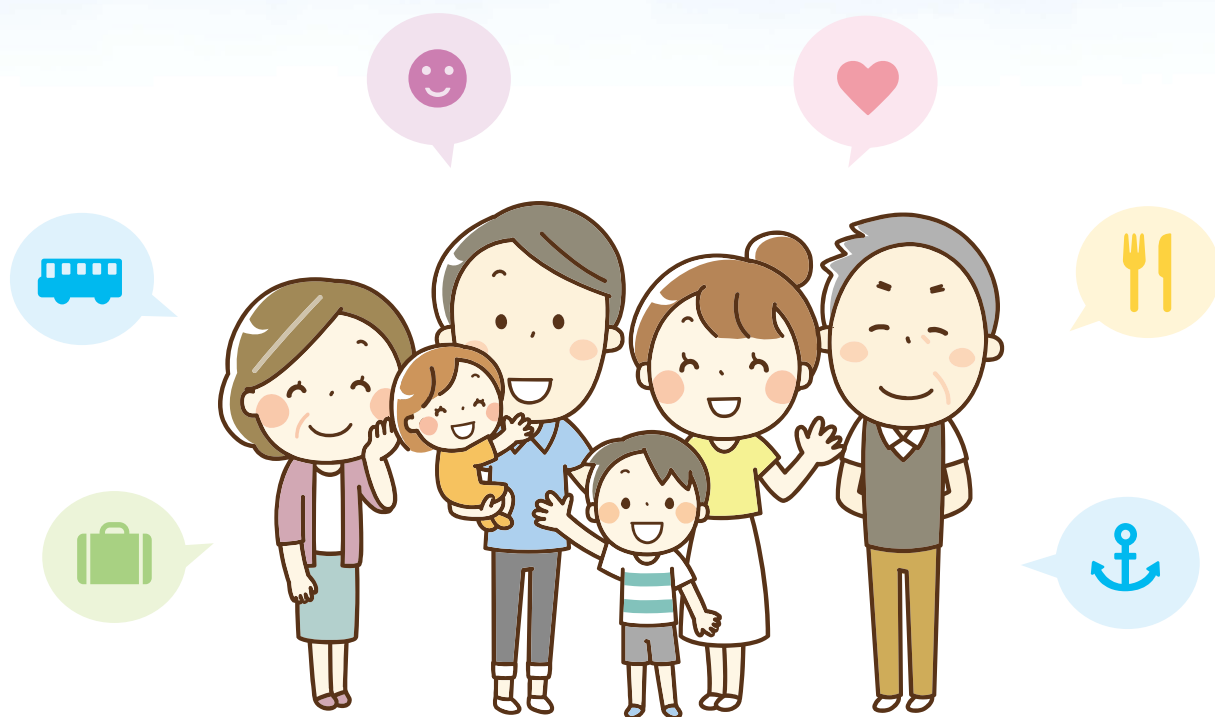

月々850円でこれだけの 給付&福利厚生が受けられます!!

いきいきと充実した毎日、
ピアワーク会員ならではの
多彩な特典を実感してください。

給付事業

会員のお祝い・ご不幸などに
給付金を支給します

結婚祝金

会員が結婚
したとき



給付金額 **10,000円**

出生祝金

会員の子が
出生したとき



給付金額 **10,000円**

入学祝金

会員の子が
小・中学校に
入学したとき



給付金額 **5,000円**

二十歳の祝金

会員が
満20歳に
達したとき



給付金額 **10,000円**

還暦祝金

会員が満60歳を
迎えたとき



給付金額 **10,000円**

結婚記念日祝金

会員が結婚して
満25年(銀婚)
満35年(珊瑚婚)
満50年(金婚)
に達したとき



給付金額 **10,000円**

死亡保険金・弔慰金

会員または会員の配偶者・子・親が
死亡したとき



給付金額
会員 **25,000円**
~**200,000円**
配偶者・子・親 **10,000円**

傷病休業保険金

会員が傷病により連続して
14日以上休業したとき
※非就業者の方は対象外



給付金額 **5,000円~25,000円**

住宅災害保険金

火災・自然災害により
会員の居住家屋に
被害を受けたとき



給付金額 **3,000円~100,000円**

重度障害保険金

会員が不慮の事故や
交通事故により
障害が残ったとき



給付金額 不慮の事故 **最高 100,000円** 交通事故 **最高 200,000円**

広報誌 ピアワーク通信

2か月に
1回発行

お得な情報やクーポンなどが
満載のピアワーク通信をお届け
します。楽しい企画をお楽しみに!



ピアワークガイドブック

事務の手引きや各種申請書、
特約施設などを掲載。
有効に活用しましょう!

1年に
1回発行



助成事業

健康診断、旅行、コンサートなどに助成金を支給します

《年度:4月1日～翌年3月末》
年度内に各1回のみ
申請できます

健康診断 年度1回

一般健康診断・人間ドックに掛かる費用の一部を助成します。受診される施設の指定はありません。

※自己負担額が2,200円以上の場合

助成金額 **1,000円～9,000円**



旅行 年度1回

宿泊を伴う旅行に掛かる費用の一部を助成します。

助成金額 **2,000円**

1名の宿泊費が5,500円以上、または宿泊を伴うパック旅行代金が11,000円以上



観劇・コンサート 年度1回

チケット購入(観劇・コンサート・スポーツ観戦など)に掛かる費用の一部を助成します。

※チケット1枚の金額が5,500円以上

助成金額 **2,000円**



自己啓発 年度1回

自己啓発活動(習い事や資格取得講座、スポーツジムなど)に掛かる費用の一部を助成します。

助成金額 **3,000円**

※同年度の受講料合計が27,500円以上の場合(2ヶ月以上の継続をした同一講座が対象)



マラソン・ウォーキング大会 年度1回

1名の参加費が2,000円以上の指定大会

助成金額 **1,000円**

※大分県東部エリア内で開催された大会に限る(指定したいずれか1つの大会)



サークル活動 年度1回

※個人会員対象外

会員が5名以上の事業所対象

職場内でのサークル活動や職場内でのスポーツ大会の参加者に費用の一部を助成します。

助成金額 **1,000円**

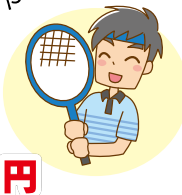

永年勤続祝品 該当する年

※個人会員対象外

会員が3名以上の事業所対象

会員が従事する事業所に勤務してから満10年・満20年・満30年・満40年を迎えた場合に祝品を進呈します。

助成額 **3,000円～5,000円相当祝品**



職場内忘年会 毎年11月・12月に実施

※個人会員対象外

会員が4名以上の事業所対象

職場内忘年会に掛かる費用の一部を助成します。

※会員1名の費用が5,500円以上

助成金額 **会員1人につき2,000円**



その他事業

グルメ、スポーツ観戦
お店や施設の割引など
様々な支援を
行っております

いこいこグルメ

飲食店でのお食事が
お得にご利用できます。

会員 **400円引**

同伴者 **200円引**



ピアワーク
通信で毎号
ご紹介

テーマパーク

- 別府ケーブルラクテンチ
 - ハーモニールンド
 - 城島高原パーク
 - うみたまご
- などのレジャー施設



入場の **無料招待・割引**

スポーツ観戦招待

公式戦・年間シートのペアチケットを
抽選でプレゼント!!

- 福岡ソフトバンクホークス
- 大分トリニータ



特約指定店・施設

会員が割引料金で利用できるような
お店や施設と契約しています。

- お食事
- エステ
- ショッピング
- 美容室
など



詳しくはガイドブック及びピアワーク通信をご参照ください。

チケット斡旋

観劇やコンサートなどの
イベントのチケットを
お得に販売いたします



※PWで購入したチケットは
観劇・コンサート利用助成金事業の対象外です

ゴルフプレーなど 利用割引

ゴルフプレー代、
スキー利用などの
割引をします。



温泉入浴無料・割引

温泉入浴無料・
割引など
お得に温泉を
楽しめる企画を
行います。



その他特典など

- 映画鑑賞割引クーポン券
- ピアワーク通信発行毎のプレゼント
- 斡旋物品販売
- 体育館施設利用割引 など

詳しくはピアワーク通信をご覧ください。

ピアワークの概要

Overview

名称	一般財団法人 大分県東部勤労者福祉サービスセンター(愛称ピアワーク)
所在地	別府市亀川浜田町12番4号
代表者	理事長 長野 恭紘(別府市長)
設立年月日	平成10年4月1日
法人認可日	●財団法人認可日 ———— 平成11年3月26日 ●一般財団法人認可日 ———— 平成25年3月18日

サービスを受ける
ときに使用する
PW会員証です



会費 入会金不要

1人 月額850円

事業主が負担した会費は、法律上、損金または必要経費として処理することができます。

入会できる方

別府市内・杵築市内・国東市内・日出町内・姫島村内の勤労者または当該地に居住する方。

運営

事業の運営は会費及び別府市・杵築市・国東市・日出町・姫島村の補助金により行われています。

お申込み・お問合せ

Application

一般財団法人 (愛称: ピアワーク)
大分県東部勤労者福祉サービスセンター

〒874-0014 別府市亀川浜田町12番4号
(JAべっぴん日出亀川駅前出張所内)

TEL 0977-66-0770

FAX 0977-66-0730

営業時間 8:30~17:00

HP <https://www.oitatoubu-sc.com/>

休業日 土・日・祝・盆・年末年始

E-mail oita-toubu.sc@theia.ocn.ne.jp



▲ホームページ



▲Instagram

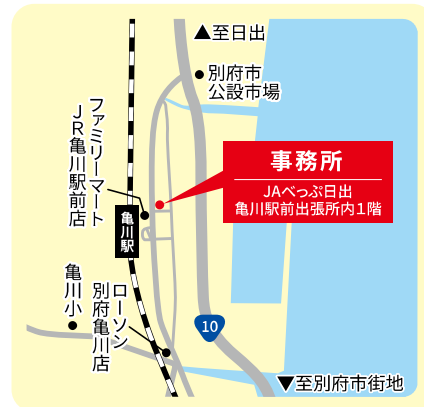

ピアワークは行政等のバックアップにより運営しています

県・市町村の担当課

- 別府市(産業政策課) ----- TEL.0977-21-1132
- 杵築市(商工観光課) ----- TEL.0978-62-1808
- 国東市(観光・地域産業創造課) -- TEL.0978-72-5168
- 日出町(ひと・まち・未来創生課) -- TEL.0977-73-3158
- 姫島村(水産・観光商工課) ----- TEL.0978-87-2279
- 大分県(雇用労働室) ----- TEL.097-506-3327

商工会議所・商工会・労働福祉団体

- 別府商工会議所 ----- TEL.0977-25-3311
- 杵築市商工会 ----- TEL.0978-62-2539
- 国東市商工会 ----- TEL.0978-72-2000
- 日出町商工会 ----- TEL.0977-72-2232
- 姫島村商工会 ----- TEL.0978-87-3026
- 別府杵築速見国東地区
労働者福祉協議会 ----- TEL.0977-21-7155