

会員
募集中!

福利厚生は ピアワークに お任せください

別府・杵築・国東・日出・姫島のあなたへ

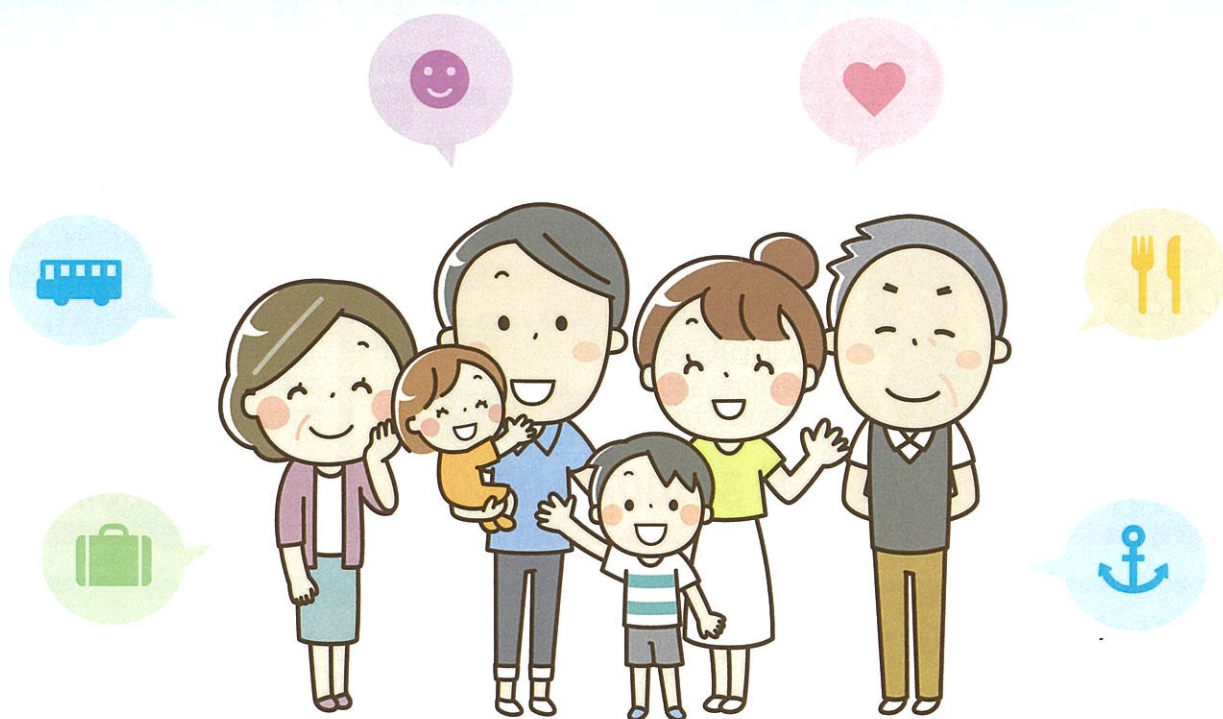

月々800円でこれだけの 給付&福利厚生が受けられます!!

いきいきと充実した毎日、
ピアワーク会員ならではの
多彩な特典を実感してください。

給付事業

会員のお祝い・ご不幸などに
給付金を支給します

結婚祝金

会員が結婚
したとき



給付金額 **10,000円**

出産祝金

会員または
会員の配偶者が
出産したとき



給付金額 **10,000円**

入学祝金

会員の子が
小・中学校に
入学したとき



給付金額 **5,000円**

成人祝金

会員が
満20歳に
達したとき



給付金額 **10,000円**

還暦祝金

会員が満60歳を
迎えたとき



給付金額 **10,000円**

結婚記念日祝金

会員が結婚して
満25年(銀婚)
満35年(珊瑚婚)
満50年(金婚)
に達したとき



給付金額 **10,000円**

死亡保険金・弔慰金

会員または会員の配偶者・子・親が
死亡したとき



給付金額
会員 25,000円
~200,000円
配偶者・子・親 10,000円

住宅災害保険金

火災・自然災害により
会員の居住家屋に
被害を受けたとき



給付金額 **3,000円~100,000円**

傷病休業保険金

会員が傷病により連続して
14日以上休業したとき
※非就業者の方は対象外



給付金額 **5,000円~25,000円**

重度障害保険金

会員が不慮の事故や
交通事故により
障害が残ったとき



給付金額 **不慮の事故 最高 100,000円**
交通事故 最高 200,000円

広報誌 ピアワーク通信

2か月に
1回発行

お得な情報やクーポンなどが
満載のピアワーク通信をお届け
します。楽しい企画をお楽しみに!



ピアワークガイドブック

事務の手引きや各種申請書、
特約施設などを掲載。
有効に活用しましょう!

1年に
1回発行



助成事業

健康診断、旅行、コンサートなどに助成金を支給します

《年度:4月1日～翌年3月末》
年度内に各1回のみ申請できます

健康診断 年度1回

一般健康診断・人間ドックに掛かる費用の一部を助成します。受診される施設の指定はありません。

※自己負担額が2,200円以上の場合

助成金額 **1,000円～9,000円**



旅行 年度1回

宿泊を伴う旅行に掛かる費用の一部を助成します。

助成金額 **2,000円**

1名の宿泊費が5,500円以上、または宿泊を伴うパック旅行代金が11,000円以上

より利用しやすくなりました!!



観劇・コンサート 年度1回

チケット購入(観劇・コンサート・スポーツ観戦など)に掛かる費用の一部を助成します。

※チケット1枚の金額が5,500円以上

助成金額 **2,000円**



自己啓発 年度1回

自己啓発活動(習い事や資格取得講座、スポーツジムなど)に掛かる費用の一部を助成します。

助成金額 **3,000円、5,000円**

※同年度の受講料合計が27,500円、または55,000円以上の場合(2ヶ月以上の継続をした同一講座が対象)



サークル活動 年度1回

※個人会員対象外

会員が5名以上の事業所対象

職場内でのサークル活動や職場内でのスポーツ大会の参加者に費用の一部を助成します。

助成金額 **1,000円**



永年勤続祝品 該当する年

※個人会員対象外

会員が3名以上の事業所対象

会員が従事する事業所に勤務してから満10年・満20年・満30年を迎えた場合に祝品を進呈します。

助成額 **2,000円～4,000円相当祝品**



職場内忘年会 毎年11月・12月に実施

※個人会員対象外

会員が4名以上の事業所対象

職場内忘年会に掛かる費用の一部を助成します。

※会員1名の費用が5,500円以上

助成金額 **会員1人につき2,000円**



その他事業

グルメ、スポーツ観戦お店や施設の割引など様々な支援を行っています

いこいこグルメ

飲食店でのお食事がお得にご利用できます。

会員 **400円引**

同伴者 **200円引**



ピアワーク通信で毎号ご紹介

テーマパーク

- ラクテンチ
 - ハーモニーランド
 - 城島高原パーク
 - うみたまご
- などのレジャー施設



入場の **無料招待・割引**

スポーツ観戦招待

公式戦・年間シートのペアチケットを抽選でプレゼント!!

- 福岡ソフトバンクホークス
- 大分トリニータ



特約指定店・施設

会員が割引料金で利用できるような様々なお店や施設と契約しています。

- お食事
- エステ
- カラオケ
- 美容室
- ショッピング など

詳しくはガイドブック及びピアワーク通信をご参照ください。



高速バス回数券など割引販売

年2回、「とよのくに」[エアライナー]の回数券の割引販売など実施しています。



ゴルフプレーなど利用割引

ゴルフプレー代、スキー利用などの割引をします。



温泉入浴無料・割引

温泉入浴無料・割引などお得に温泉を楽しめる企画を行います。



その他特典など

- マラソン等(エリア内・指定イベント)参加助成
- 映画鑑賞割引クーポン券
- ピアワーク通信発行毎のプレゼント
- 家庭常備薬などの斡旋物品販売
- 料理・工作教室などの実施 など

詳しくはピアワーク通信をご覧ください。

ピアワークの概要

Overview

名称	一般財団法人 大分県東部勤労者福祉サービスセンター(愛称ピアワーク)	
所在地	別府市亀川浜田町12番4号	
代表者	理事長 長野 恭紘(別府市長)	
設立年月日	平成10年4月1日	
法人認可日	●財団法人認可日	平成11年3月26日
	●一般財団法人認可日	平成25年3月18日

サービスを受ける
ときに使用する
PW会員証です



会費 入会金不要

1人 月額800円

事業主が負担した会費は、法律上、損金または必要経費として処理することができます。

入会できる方

別府市内・杵築市内・国東市内・日出町内・姫島村内の勤労者または当該地に居住する方。

運営

事業の運営は会費及び別府市・杵築市・国東市・日出町・姫島村の補助金により行われています。

お申込み・お問合せ

Application

一般財団法人 (愛称:ピアワーク)
大分県東部勤労者福祉サービスセンター

〒874-0014 別府市亀川浜田町12番4号
(JAべっぴん日出亀川駅前出張所内)

TEL 0977-66-0770

FAX 0977-66-0730

営業時間 8:30~18:00

HP <http://oitatoubu.knet-web.net/>

休業日 土・日・祝・盆・年末年始

E-mail oita-toubu.sc@theia.ocn.ne.jp



ホームページは
「ピアワーク」で検索

ピアワーク



ピアワークは行政等のバックアップにより運営しています。

県・市町村の担当課

- 別府市(産業政策課)..... TEL.0977-21-1132
- 杵築市(商工観光課)..... TEL.0978-62-1808
- 国東市(活力創生課)..... TEL.0978-72-5183
- 日出町(まちづくり推進課)..... TEL.0977-73-3158
- 姫島村(水産・観光商工課)..... TEL.0978-87-2111
- 大分県(雇用労働政策課)..... TEL.097-506-3327

商工会議所・商工会・労働福祉団体

- 別府商工会議所..... TEL.0977-25-3311
- 杵築市商工会..... TEL.0978-62-2539
- 国東市商工会..... TEL.0978-72-2000
- 日出町商工会..... TEL.0977-72-2232
- 姫島村商工会..... TEL.0978-87-3026
- 別府杵築速見国東地区
労働者福祉協議会..... TEL.0977-21-7155