回　覧

（公 印 省 略）

危 管 第 ２００ 号
令和７年５月１５日

住民の皆様へ

杵築市長　永 松　　悟
（危機管理課扱い）

土砂災害ハザードマップの更新について（お知らせ）

平素から、本市の防災行政に対し、格別なるご理解とご協力を賜り、厚くお礼申し上げます。

大分県の土砂災害警戒区域等の見直しに伴い、この度、杵築市の土砂災害ハザードマップを更新しましたので、各ご家庭にお配りいたします。

裏面の地図で、赤丸で囲っている場所が、今回変更した場所となります。

ご自宅周辺だけではなく、避難所までの経路の状況をご確認していただき、今後の避難行動にお役立てください。

＜お問い合わせ先＞
〒873-0001　杵築市大字杵築 377 番地１
杵築市役所　危機管理課
防災係　合田・林田
TEL　０９７８-６２-１８０２（直通）
FAX　０９７８-６２-０２１０

裏面もご覧ください。

杵築市土砂災害ハザードマップ

一般の人が10分で歩ける距離の目安（600m） 問い合わせ先：杵築市 危機管理課 電話0978-62-3131【 上沓掛1 地区】

1:6,100

188

令和７年３月作成

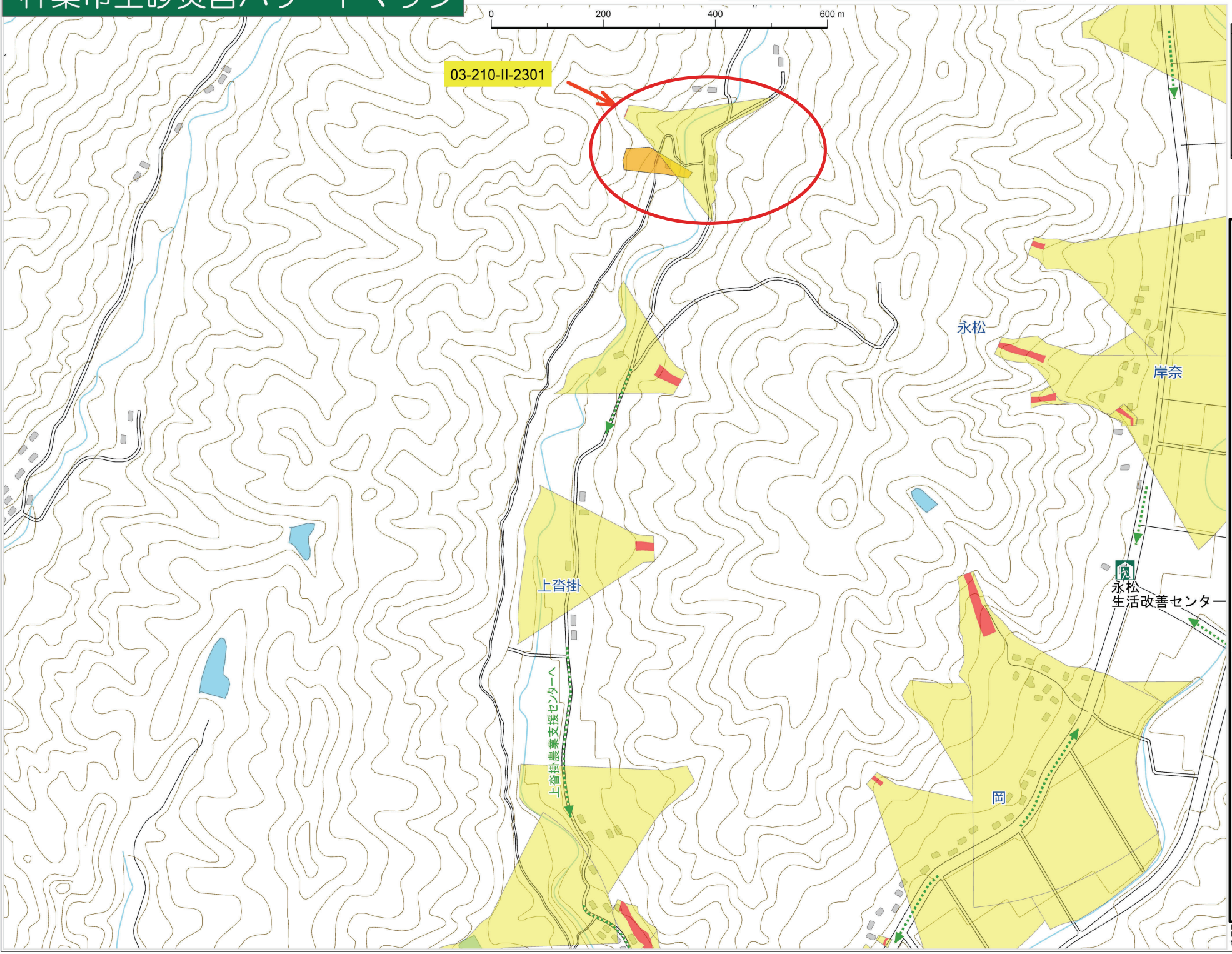

地図の見方

土砂災害警戒区域等

- 急傾斜
- 土石流
- 地すべり
- 特別警戒区域（レッド）
- 土砂災害警戒区域（イエロー）
- 土砂災害危険箇所

洪水浸水想定区域（浸水の深さ）

- 5.0m～10.0m未満
- 5.0m
- 3.0m～5.0m未満
- 3.0m
- 0.5m～3.0m未満
- 0.5m
- ～0.5m未満

- 家屋倒壊等氾濫区域（河岸侵食）
- 家屋倒壊（氾濫流）

水路などの注意箇所

避難所・避難経路を確認しておきましょう！

警戒情報を確認！

早めの避難と声かけ！

避難経路

指定緊急避難場所

上沓掛農業支援センター
田原体育館

自主避難所

「測量法に基づく国土地理院長承認（使用）R 6JHs 851」
「背景図は基盤地図情報を拡大して使用しているので、位置精度は基図に準じます。」

杵築市土砂災害ハザードマップ

一般の人が10分で歩ける距離の目安（600m） 問い合わせ先：杵築市 危機管理課 電話0978-62-3131【　　上沓掛2　　地区】

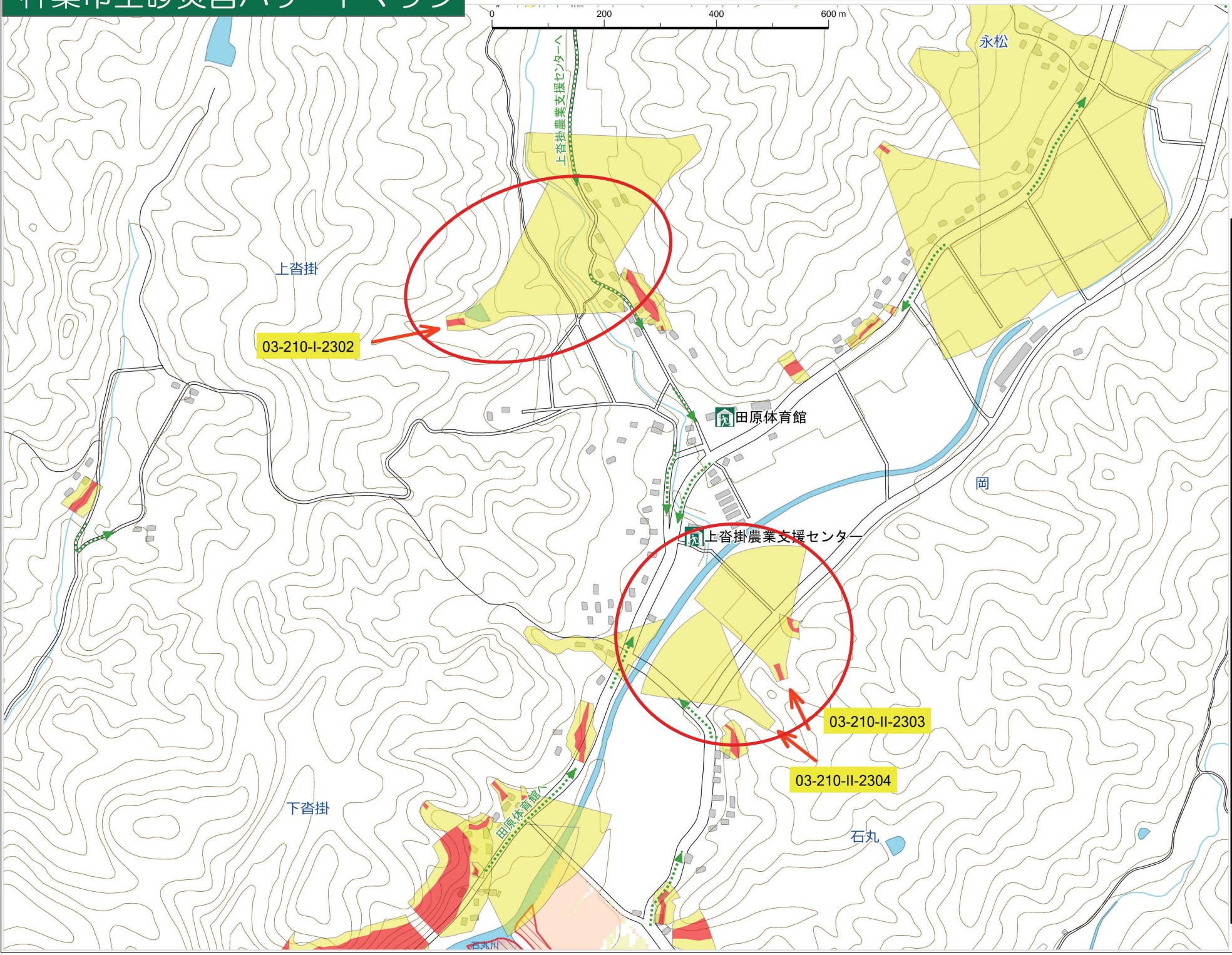

1:6,100

189

令和７年３月作成

地図の見方

土砂災害警戒区域等

- 急傾斜
- 土石流
- 地すべり
- 特別警戒区域（レッド）
- 土砂災害警戒区域（イエロー）
- 土砂災害危険箇所

洪水浸水想定区域（浸水の深さ）

- 5.0m～10.0m未満
- 5.0m
- 3.0m～5.0m未満
- 3.0m
- 0.5m～3.0m未満
- 0.5m
- ～0.5m未満

- 家屋倒壊等氾濫区域（河岸侵食）
- 家屋倒壊（氾濫流）

水路などの注意箇所

避難所・避難経路を確認しておきましょう！

警戒情報を確認！

早めの避難と声かけ！

避難経路

指定緊急避難場所

上沓掛農業支援センター
田原体育館

自主避難所

「測量法に基づく国土地理院長承認（使用）R 6JHs 851」
「背景図は基盤地図情報を拡大して使用しているので、位置精度は基図に準じます。」